

# SUBASTA ONLINE #90

8 Febrero 2024



ibercoin

## SUBASTA ONLINE #90

E-AUCTION #90

ibercoin

### HORARIO

DATE



Jueves, 8 Febrero 2024  
16:00 CET  
Thursday, 8 February 2024  
4:00 pm CET

### ADMISIÓN DE PUJAS

BIDDING



#### REGISTRO DE PUJAS

Las pujas telefónicas deben ser comunicadas con al menos 24 horas de antelación. En caso de no establecer contacto durante la subasta y si el lote no estuviera pujado, se cubriría con el precio de salida en nombre del pujador telefónico. Declinamos cualquier tipo de responsabilidad en el caso de no poder establecer dicho contacto.

#### PREVIOUS BIDS

Telephone bids must be communicated at least 24 hours in advance. If contact is not established during the auction and the lot were not bid, it will be covered by the starting price under the name of the telephone bidder. We decline any type of responsibility in the event of not being able to establish such contact.

[www.ibercoin.com](http://www.ibercoin.com)  
[info@ibercoin.com](mailto:info@ibercoin.com)  
+34 915 480 799

#### REMATE EN DIRECTO

El remate en directo comenzará a las 16:00h CEST

#### LIVE BIDDING

Live bidding will begin at 4:00 pm CEST

## PLATAFORMAS DE PUJA DISPONIBLE

ONLINE BIDDING PLATFORMS AVAILABLE



bidinside



NumisBids

EMAX.BID  
THE PORTAL OF AUCTIONS

bidr

## COLABORADORES

PARTNERS



imperio  
numismático



## DIRECCIÓN

ADDRESS



Francisco Gervás, 14.  
28020 Madrid



POETA JOAN MARGALL · 149 y 11  
PLAZA DE CUZCO · 5, 27 y 147



PLAZA DE CUZCO · Línea 10  
TETUÁN · Línea 1



## QUIÉNES SOMOS *WHO WE ARE*

---



### DEPARTAMENTO NOTAFÍLICO *NOTAPHILIC DEPARTMENT*

Carlos Gutiérrez Garzón  
Coordinador de Notafilia  
*Notaphilic Coordinator*  
[cgarzon@ibercoin.com](mailto:cgarzon@ibercoin.com)

Diego Gutiérrez Carranza  
Técnico Junior Notafilia  
*Junior Notaphilic Technician*  
[cgutierrez@ibercoin.com](mailto:cgutierrez@ibercoin.com)

Luis Herrero Estévez  
Agente de subasta y colaborador  
*Auction agent and collaborator*  
[luis@herrero.us](mailto:luis@herrero.us)

---

### DEPARTAMENTO NUMISMÁTICO *NUMISMATIC DEPARTMENT*

Carlos Gutiérrez Carranza  
Coordinador y Numismático Junior Moneda Antigua  
*Coordinator and Ancient Coin Junior Numismatist*  
[cgutierrez@ibercoin.com](mailto:cgutierrez@ibercoin.com)

F. Javier Varela Trujillo  
Numismático Moneda Española y Extranjera  
*World and Spanish Coin Numismatic*  
[jvarela@ibercoin.com](mailto:jvarela@ibercoin.com)

Consigne sus  
billetes para nuestra  
próxima subasta

---

Contacte con nosotros  
y un equipo de  
profesionales le asesorará

ibercoin

Francisco Gervás, 14 | 28020 Madrid

T: +34 915 480 799 |  +34 659 158 392

info@ibercoin.com | [www.ibercoin.com](http://www.ibercoin.com)

## CONDICIONES DE VENTA

1. Todas las ventas se considerarán al contado y en euros (€), IVA incluido y sometido al régimen especial de bienes usados, objetos de arte, antigüedades y objetos de colección. Según obliga la legislación comunitaria el impuesto del IVA no podrá ser desglosado, las ventas se considerarán a todos los efectos realizadas en territorio español.
2. El precio total de venta incluirá un 18% sobre el precio de adjudicación. Las piezas numismáticas serán enviadas, aseguradas por su valor total, mediante correo certificado o mensajería dependiendo del volumen de venta y el peso. La entrega dependerá de la forma de envío, y de la política de entrega de la empresa de mensajería / correos postal. Los gastos de envío y seguro correspondientes serán por cuenta del comprador, que será informado previamente a que realice el pago.
3. Para los clientes que no puedan asistir personalmente a la sala ofrecemos el servicio de orden de puja, puja telefónica y puja online en tiempo real. Los lotes son vendidos al precio más bajo posible, prevaleciendo la orden de puja sobre la sala. En caso de coincidencia con las órdenes de puja se dará prioridad a la recibida en nuestras oficinas anteriormente.

Los incrementos se ajustarán como norma general de la siguiente forma:

De	A	Se aplica un incremento de
0€	100€	5€
101€	200€	10€
201€	500€	20€
501€	1.000€	50€
1.001€	3.000€	100€
3.001€	10.000€	250€
10.001€	20.000€	500€
20.001€	50.000€	1.000€
50.001€	100.000€	2.500€
100.001€	—	5.000€

A modo de aclaración y para que esta condición resulte más explícita incluimos el siguiente ejemplo. Un lote con un precio de salida de 1.000€ por el que se recibe una orden de puja de 2.500€, no significa que este vaya a ser el precio de adjudicación sino que se compararán con las órdenes recibidas anteriormente y con las de la sala. Pongamos como ejemplo que la más alta fuera de 1.600€, de este modo el precio de adjudicación sería de 1.700€.

Subastas Ibercoin, S.L. no se responsabilizará de la interrupción de la modalidad online por causas de fuerza mayor o deficiencias imputables a terceros.

4. La orden de puja deberá ser remitida por email, correo postal o telefónicamente. En este último caso le rogamos lo reconfirme por algún medio escrito. No se admitirán importes inferiores al precio de salida y estos deberán ser hechos en Euros. El precio de salida es el precio mínimo al que puede adjudicarse un lote no admitiéndose pujas por debajo del mismo ni con decimales.
5. Cualquier forma de pago diferente al pago al contado debe ser comunicada previamente, en este supuesto Subastas Ibercoin, S.L. mantendrá en su poder las piezas numismáticas hasta su total liquidación.
6. Solamente para el caso de ventas en subasta se cargará un 2% adicional en caso de pago mediante tarjeta de crédito VISA o MASTERCARD y un 5% en caso de pagos a través de Paypal.
7. Cualquier pago efectuado en una divisa diferente será regularizado por el contravalor aplicado por nuestra entidad bancaria.
8. Subastas Ibercoin, S.L. se reserva el derecho de anular la venta y disponer de los lotes cuando el comprador no haya satisfecho el pago dentro de los treinta días posteriores a la realización de la subasta, sin que este hecho suponga la renuncia a sus derechos y consiguientes reclamaciones.
9. Subastas Ibercoin, S.L. se reserva el derecho de admisión a la sala de subasta, así como la de declinar cualquier orden de puja que pueda alterar el normal desarrollo de la subasta. Subastas Ibercoin, S.L. tendrá potestad para anular, reunificar o alterar el orden de venta de aquellos lotes que a su criterio resulte más oportuno.
10. Las descripciones del presente catálogo han sido meticulosamente realizadas por nuestro equipo técnico el cual garantiza su estado y autenticidad. En cualquier caso, si algún defecto no descrito en el catálogo afectara a alguna de las piezas esta podrá ser devuelta en el plazo de diez días. En los lotes que vengan descritos por la expresión "A EXAMINAR" no se admitirán devoluciones, es por ello que rogamos abstenerse de emitir pujas por ellos si no se ha revisado con anterioridad.
11. Es obligación del comprador observar las disposiciones fiscales y aduaneras vigentes en España. En el caso de exportación, incumbe al comprador observar las disposiciones aduaneras y cambiarias vigentes en España, así como la normativa a este respecto dictada en la Ley de Patrimonio Histórico Español, 16/85 de 25 de junio y Reales Decretos de desarrollo Parcial de la Ley. Los importes de la Tasa de exportación, correrán por cuenta del comprador. Los organizadores de la subasta, declinan toda responsabilidad por las eventuales consecuencias de la inobservancia de dichas disposiciones.
12. Cualquier litigio será sometido a los tribunales de Madrid, y el comprador renuncia expresamente a cualquier otro fuero que pudiera corresponderle. El texto que obliga a las partes implicadas es el publicado en español.
13. Se considerarán aceptadas las presentes condiciones en el momento de la recepción de la orden de puja o de la participación en la subasta.

0,000,000

## SALE CONDITIONS

1. All sales will be paid in euros (€), VAT included in the purchase price and subject to Spanish taxation on second hand items. According to European legislation VAT tax can not be detailed as all sales are made final inside the Spanish territory.
2. The total sale price will include 18% of the award price. The numismatic pieces will be sent, insured for their total value, by certified mail or courier depending on the sales volume and weight. Delivery will depend on the shipping method, and the delivery policy of the courier / postal company. The corresponding shipping and insurance costs will be paid by the buyer, who will be informed prior to making the payment.
3. For the clients who could not be present personally at the room we offer the service of order of bid, phone bidding and online bidding on real time. The lots will be sold at the as low as possible price, the order of bid prevails over the room. In case of coincidence of the orders bid priority will be given to the previously received in our offices.

The increases will adjust as general norm of the following form:

From	To	Bid increment applied
0€	1 00€	5€
101€	200€	10€
201€	500€	20€
501€	1.000€	50€
1.001€	3.000€	100€
3.001€	10.000€	250€
10.001€	20.000€	500€
20.001€	50.000€	1.000€
50.001€	100.000€	2.500€
100.001€	—	5.000€

Like explanation and in order that this condition turns out to be more explicit we include the following example. A lot with a starting price of 1.000€ receives an order of bid of 2.500€, does not mean that this one is going to be the price of adjudication but they will be compared with the orders received previously and with those of the room, let's put as example that the highest out of 1.600€, thus the price of adjudication will be of 1.700 €.

Ibercoin Auctions, S.L. will not be responsible for the interruption of the online mode due to force majeure or deficiencies attributable to third parties.

4. The order of bid will have to be sent by e-mail, post or telephonically, in the latter case we request him re-confirm it for some written way. Amounts will not be admitted under the starting price and will have to be done in Euros.
5. Any form of payment different from the cash payment must be negotiated before, in this supposition Ibercoin will keep in his power the numismatic pieces up to his total liquidation.
6. Only for the case of sales in auction 2% additional will be loaded in case of payment by means of credit card VISA or MARTHERCARD and 5% additional in case of paying by PayPal.
7. All foreign currency will be subject to the domestic rate of change provided by our bank rates.
8. Subastas Ibercoin reserves the right to cancel the sale and to keep the lots when the buyer has not satisfied the payment in thirty days later to the accomplishment of the auction, without this fact supposes the resignation to its rights and consequent claims.
9. Ibercoin keeps the right of admission to the room of auction, as well as of declining any order of bid that could alter the normal development of the auction. Ibercoin will have legal authority to annul, to reunify or to alter the order of sale of those lots that to his criterion turns out to be more opportune.
10. The descriptions of the present catalogue have been meticulously realized by our technical team which guaranteed his condition and genuineness, in any case, if some not mentioned fault was concerning someone of the pieces this one will be able to be returned in the space of ten days. Into the lots that average described by the expression "A EXAMINAR" returns will not be admitted, it is for it that bids ask to abstain from being expressed by them if it has not been checked previously and in addition one agrees in his state and in this condition.
11. It is the obligation of the buyer to observe the tax and customs provisions in force in Spain. In the case of export, it is the buyer's responsibility to observe the customs and exchange regulations in force in Spain, as well as the regulations in this regard issued in the Ley de Patrimonio Histórico Español, 16/85 of June 25 and Royal Decrees of Partial Development of the Law. The amounts of the Export Rate will be borne by the buyer. The organizers of the auction, declines all responsibility for the possible consequences of the non-observance of these provisions.
12. Any litigation will be submitted to the courts of Madrid, and the buyer resigns expressly any other jurisdiction that could correspond him. The text that commits both parts is the one published in spanish.
13. The present conditions will be considered to be accepted in the moment of the receipt of the order of bid or of the participation in the auction.

0,000,000

## Billetes Españoles

### Bibliografía

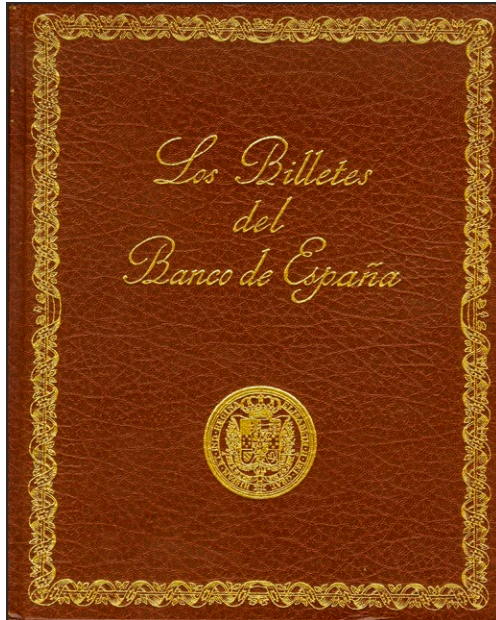

1

LOS BILLETES DEL BANCO DE ESPAÑA 1782-1799. Edita Banco de España, 3ª edición. Madrid, 1979. (correcto estado de conservación en su preciosa caja original). 70 €

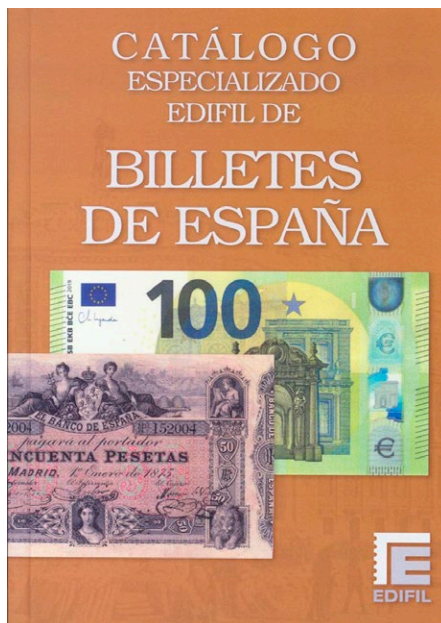

2

Catálogo Especializado de Billetes de España. Edifil, 5ª Edición. Madrid, 2021. (a estrenar) 30 €

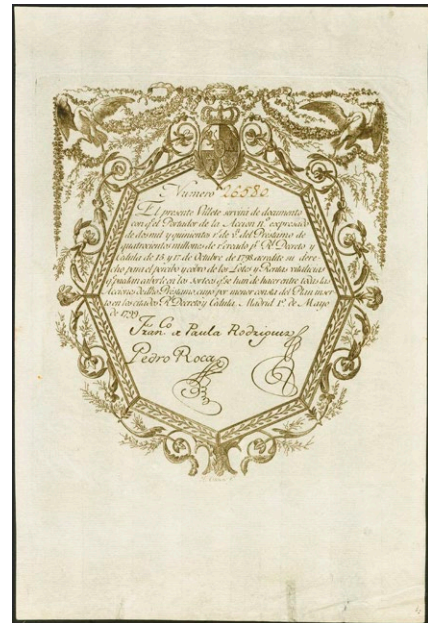

3

2500 Reales. 1 de Mayo de 1799. Sin serie y con numeración. (Filabo: página 65). Rarísimo crédito de cuatrocientos millones de de reales. SC-. 300 €



4

16 Pesos Duros. Tesoro Real. Enero 1835. Sin numeración. (Edifil 2021: 19). EBC+++ 80 €

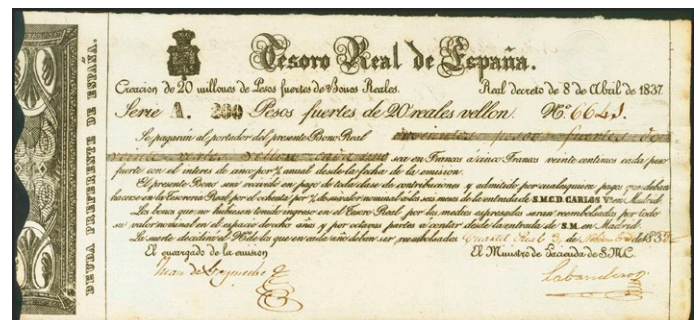

5

200 Pesos Fuertes de 20 Reales de Vellón. Tesoro Real de España. 8 de Abril de 1837. Serie A. (Edifil 2021: 23). Raro, especialmente en esta excepcional calidad. SC-- 300 €





6

500 Reales. 15 de Febrero de 1856. Emisión I. (Edifil 2021: 72). Habituales erosiones que acompañan a los doblesces. MBC+. 80 €

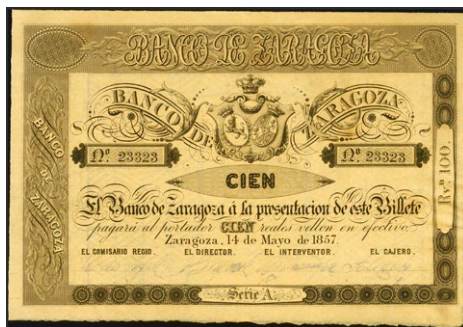

10

100 Reales. 14 de Mayo de 1857. Banco de Zaragoza. Serie A y sin matriz, firmas póstumas. (Edifil 2021: 126C). Apresto original. SC-. 70 €



7

2000 Reales. 24 de Febrero de 1846. Emisión I con Hércules a la izquierda. (Edifil 2021: 74, Pick: S275). Habituales erosiones que acompañan a los doblesces. MBC+. Encapsulado PMG25 (ink stamps). 250 €



11

200 Reales de Vellón. 1 de Agosto de 1857. Banco de Valladolid. Serie B. (Edifil 2021: 132, Pick: S432). Muy raro, especialmente conservando su apresto original. MBC+. Encapsulado PMG30EPQ. 375 €



8

100 Reales. Sin fecha. Emisión III. (Edifil 2023: 78). Habituales erosiones que acompañan a los doblesces. MBC. 75 €



12

100 Reales. 21 de Agosto de 1857. Banco de Bilbao. Serie F, sin firmas y con numeración. (Edifil 2023: 143, Pick: S251Ar). Raro en esta excepcional calidad, apresto original. SC. Encapsulado PMG65EPQ. 200 €



9

100 Reales. 14 de Mayo de 1857. Banco de Zaragoza. Serie A y con matriz. (Edifil 2023: 126B). Apresto original. SC-. 100 €



13

4000 Reales. 21 de Agosto de 1857. Banco de Bilbao. Serie A. Sin firmas y con numeración. (Edifil 2021: 148). Apresto original. SC-. 175 €



14

100 Pesetas. 1 de Enero de 1884. Sin serie. (Edifil 2023: 284, Pick: 26). Muy raro, especialmente sin reparaciones, puntitos de aguja imperceptibles. MBC. Encapsulado PMG20. 900 €



15

50 Pesetas. 1 de Julio de 1884. Sin serie. (Edifil 2023: 288, Pick: 30). Muy raro. MBC+. Encapsulado PMG25 (faded print on back). 900 €



16

100 Pesetas. 1 de Octubre de 1886. Falso de Epoca. Sin serie y perforado FALSO. (Edifil 2021: 294). Muy raro. MBC-. 400 €



17

1000 Pesetas. 1 de Mayo de 1895. Pareja correlativa. Sin serie. (Edifil 2023: 303, Pick: 45). Extraordinariamente rara, especialmente en esta excepcional calidad, uno de los billetes presenta un pequeño frunce sin ninguna importancia al tratarse de un clásico. EBC++. Encapsulados PMG58, ambos. (para hacernos idea de la rareza, a fecha 1 de Diciembre de 2023, sólo hay dos billetes mejor calificados que esta pareja, se tratan de dos PMG58EPQ) 15.000 €



18

25 Pesetas. 17 de Mayo de 1899. Serie L. (Edifil 2021: 306a, Pick: 49). Raro en esta conservación, especialmente sin ningún tipo de reparaciones. EBC+. Encapsulado PMG55. (para hacernos idea de la rareza, a fecha 1 de Septiembre de 2023, este billete es el sexto mejor calificado junto a otro billete en PMG) 1.400 €



19

100 Pesetas. 30 de Junio de 1906. Serie B. (Edifil 2021: 313a, Pick: 59a). Apresto original. EBC+++. Encapsulado PMG58EPQ. 350 €



20

25 Pesetas. 24 de Septiembre de 1906. Serie A. (Edifil 2023: 314a). Conservando parte de su apresto original. EBC. 90 €



21

25 Pesetas. 24 de Septiembre de 1906. Serie B. (Edifil 2023: 314a). MBC+. 40 €



22

100 Pesetas. 15 de Julio de 1907. Sin serie. (Edifil 2023: 320). MBC+. 60 €



23

100 Pesetas. 15 de Julio de 1907. Pareja correlativa. Sin serie. (Edifil 2021: 320, Pick: 64a). Rara, especialmente en esta calidad. SC. Encapsulado PMG63, ambos. 700 €



24

500 Pesetas. 15 de Julio de 1907. Sin serie. (Edifil 2023: 321, Pick: 65a). Mínimamente reparado. MBC+. Encapsulado PMG35 (minor restoration). 350 €



25

100 Pesetas. 1 de Julio de 1925. Sin serie. (Edifil 2021: 323, Pick: 69a). Raro en esta excepcional calidad, apresto original. EBC+. Encapsulado PMG53EPQ. 175 €



26

100 Pesetas. 1 de Julio de 1925. Sin serie. (Edifil 2021: 323, Pick: 69a). Inusual en esta calidad. EBC. Encapsulado PMG45. 75 €



27

1000 Pesetas. 1 de Julio de 1925. Sin serie y numeración superior al 3646000. (Edifil 2021: 351, Pick: 70c). Inusual en esta calidad. EBC+. Encapsulado PMG58. 90 €



28

1000 Pesetas. 1 de Julio de 1925. Pareja correlativa. Sin serie y numeración posterior al 3646000. (Edifil 2021: 351, Pick: 70c). Inusual en esta calidad y con apresto original. EBC+. Encapsulado PMG55EPQ, ambos. 175 €



29

25 Pesetas. 12 de Octubre de 1926. Pareja correlativa. Serie A. (Edifil 2021: 325a). Inusual en esta calidad, conserva parte de su apresto original. EBC+. 600 €



30

50 Pesetas. 17 de Mayo de 1927. Sin serie. (Edifil 2023: 326). MBC+ 50 €



31

50 Pesetas. 17 de Mayo de 1927. Pareja correlativa. Sin serie. (Edifil 2023: 326). Rarísima, conserva algo de su apresto original, precioso aspecto, puntitos de grapa. MBC+.

150 €



32

500 Pesetas. 24 de Julio de 1927. Sin serie y numeración inferior a 1602000. (Edifil 2023: 327). Conserva parte de su apresto original. EBC.

120 €



33

25 Pesetas. 15 de Agosto de 1928. Sin serie. (Edifil 2021: 328). Inusual. EBC-.

30 €



34

25 Pesetas. 15 de Agosto de 1928. Serie A y numeración superior a 7780000. (Edifil 2021: 328a). Conserva algo del apresto original. MBC+.

10 €



35

50 Pesetas. 15 de Agosto de 1928. Sin serie. (Edifil 2023: 329). Inusual. EBC.

60 €



36

50 Pesetas. 15 de Agosto de 1928. Sin serie. (Edifil 2021: 329). Inusual. EBC-.

30 €



37

Conjunto de 3 billetes de 50 Pesetas emitidos el 15 de Agosto de 1928, todos ellos sin serie. (Edifil 2023: 329). MBC+. 40 €



38

50 Pesetas. 17 de Mayo de 1927. Sin serie y sello en seco "Gobierno Provisional de la República / 14 Abril 1931". (Edifil 2021: 339, Pick: 72b). EBC. Encapsulado PMG50. 300 €



39

50 Pesetas. 17 de Mayo de 1927. Sin serie y sello en seco GOBIERNO PROVISIONAL DE LA REPUBLICA / 14 ABRIL 1931. (Edifil 2023: 339). Inusual. MBC. 60 €



40

1000 Pesetas. 10 de Mayo de 1907. Sin serie y sello en seco GOBIERNO PROVISIONAL DE LA REPUBLICA / 14 ABRIL 1931. (Edifil 2023: 347, Pick: 61a). Muy raro, especialmente sin ninguna reparación. MBC+. PMG25 (tear). 1.800 €



41

100 Pesetas. 1 de Junio de 1925. Serie F. (Edifil 2021: 350, Pick: 69c). Apresto original SC. Encapsulado PMG66EPQ. 40 €



42

1000 Pesetas. 1 de Julio de 1925. Sin serie y numeración posterior al 3646000. (Edifil 2021: 351, Pick: 70c). Rarísimo en esta excepcional calidad. SC. Encapsulado PMG64 (para hacernos idea de la rareza, a fecha 1 de Septiembre de 2023, este billete es el quinto mejor calificado junto a otros tres billetes en PMG). 1.000 €



43

1000 Pesetas. 1 de Julio de 1925. Sin serie y numeración posterior al 3646000. (Edifil 2021: 351, Pick: 70c). Inusual en esta calidad. EBC+. Encapsulado PMG55. 60 €



46

500 Pesetas. 24 de Julio de 1927. Sin serie y numeración posterior al 1602000. (Edifil 2021: 352, Pick: 73c). Inusual en esta calidad. EBC++. Encapsulado PMG58. 225 €



44

1000 Pesetas. 1 de Julio de 1925. Sin serie y numeración posterior a 3646000. (Edifil 2023: 351). Conserva gran parte del apresto original, puntito de grapa. EBC+. 40 €



47

500 Pesetas. 24 de Julio de 1927. Sin serie y numeración posterior 1602000. (Edifil 2021: 352, Pick: 73c). Inusual en esta calidad. EBC+. Encapsulado PMG55. 120 €



45

1000 Pesetas. 1 de Julio de 1925. Pareja correlativa. Sin serie y numeración posterior al 3646000. (Edifil 2021: 351, Pick: 70c). Conserva parte del apresto original. EBC-. 60 €



48

500 Pesetas. 24 de Julio de 1927. Pareja correlativa. Sin serie y posterior a 1.602.000. (Edifil 2021: 352). Inusual, especialmente con esta calidad, conserva gran parte de su apresto original. EBC+. 375 €



49

Precioso conjunto de 10 billetes correlativos de 25 Pesetas emitidos el 15 de Agosto de 1928 con la serie C (Edifil 2021: 353), conservando todo su apresto original. SC/SC-. Libre

## Lotes y Colecciones



50

Conjunto de 25 billetes en tramos correlativos de 25 Pesetas emitidos el 15 de Agosto de 1928 con la serie B (Edifil 2023: 353), apresto original. SC/SC-. 20 €



51

Conjunto de 4 billetes de 25 Pesetas emitidos el 15 de Agosto de 1928 con las series B y D(3), respectivamente (Edifil 2023: 353), conservando algo de su apresto original. MBC+/EBC-. Libre

## Billetes Españoles



52

25 Pesetas. 15 de Agosto de 1928. Serie E. (Edifil 2021: 353, Pick: 74b). Raro en esta excepcional calidad, apresto original. SC. Encapsulado PMG66EPQ. 45 €



## Lotes y Colecciones



53

25 Pesetas. 15 de Agosto de 1928. Pareja correlativa. Serie E. (Edifil 2021: 353). Apresto original. SC. Encapsulado PMG66EPQ, ambos. 50 €



55

Conjunto de 17 billetes de 50 Pesetas emitidos el 15 de Agosto de 1928, con la serie A (Edifil 2023: 354). MBC+/EBC-. 10 €



54

25 Pesetas. 15 de Agosto de 1928. Pareja correlativa. Serie E. (Edifil 2021: 353, Pick: 74b). Apresto original. SC. Encapsulados NCV66TQP, ambos. 35 €



56

Conjunto de 12 billetes en tramos correlativos de 50 Pesetas emitidos el 15 de Agosto de 1928, con la serie B (Edifil 2023: 354), conservando su apresto original. EBC++. 20 €

## Billetes Españoles



57

50 Pesetas. 15 de Agosto de 1928. Serie C. (Edifil 2021: 354, Pick: 75b). Apresto original. SC. Encapsulado PMG66EPQ. 35 €



58

Conjunto de 10 billetes correlativos y en diferentes tramos de 50 Pesetas emitidos el 15 de Agosto de 1928 y con la serie C (Edifil 2021: 354), conservando la mayor parte del apresto original. EBC+. Libre



59

50 Pesetas. 15 de Agosto de 1928. Serie D. (Edifil 2021: 354, Pick: 75b). Apresto original. SC. Encapsulado PMG66EPQ. 35 €



60

50 Pesetas. 15 de Agosto de 1928. Serie E, última serie emitida. (Edifil 2023: 354, Pick: 75b). Inusual en esta excepcional calidad, apresto original. SC. Encapsulado PMG66EPQ. 35 €



61

50 Pesetas. 15 de Agosto de 1925. Pareja correlativa. Serie E. (Edifil 2023: 354, Pick: 75b). Apresto original. SC. Encapsulados NCV66TQP, ambos. 35 €



62

100 Pesetas. 15 de Agosto de 1928. Sin serie. (Edifil 2021: 355, Pick: 76a). Inusual en esta calidad. EBC++. Encapsulado PMG58. 40 €



63

100 Pesetas. 15 de Agosto de 1928. Sin serie. (Edifil 2023: 355). Conserva gran parte de su apresto original. EBC++ 25 €



64

100 Pesetas. 15 de Agosto de 1928. Sin serie. (Edifil 2023: 355). Conserva gran parte del apresto original, manchitas del tiempo. EBC+ 20 €



65

100 Pesetas. 15 de Agosto de 1928. Serie A. (Edifil 2021: 355a, Pick: 76a). Raro en esta excepcional calidad, apresto original. SC. Encapsulado PMG66EPQ. 90 €



66

100 Pesetas. 15 de Agosto de 1928. Serie A. (Edifil 2021: 355a, Pick: 76a). Inusual en esta excepcional calidad, apresto original. SC. Encapsulado PMG65EPQ. 60 €



67

100 Pesetas. 15 de Agosto de 1928. Serie A. (Edifil 2023: 355a, Pick: 76a). Raro en esta calidad, apresto original. SC. Encapsulado NCV65TQP. 40 €



68

100 Pesetas. 15 de Agosto de 1928. Serie A. (Edifil 2021: 355a). Raro en esta calidad, conserva todo su apresto original. SC. 45 €



69

100 Pesetas. 15 de Agosto de 1928. Serie A. (Edifil 2021: 355a). Conserva todo su apresto original. SC-. 35 €



70

100 Pesetas. 15 de Agosto de 1928. Pareja correlativa. Serie A. (Edifil 2021: 355a). Conserva parte del apresto original. EBC. 15 €



71

500 Pesetas. 15 de Agosto de 1928. Sin serie. (Edifil 2021: 356, Pick: 77a). Apresto original. SC. Encapsulado PMG65EPQ. 75 €



72

500 Pesetas. 15 de Agosto de 1928. Sin serie. (Edifil 2021: 356, Pick: 77a). Apresto original. SC. Encapsulado PMG64EPQ. 50 €



73

500 Pesetas. 15 de Agosto de 1928. Sin serie. (Edifil 2021: 356, Pick: 77a). Conserva todo su apresto original. SC--. 30 €



74

500 Pesetas. 15 de Agosto de 1928. Sin serie. (Edifil 2021: 356). Conserva todo su apresto original. EBC++. 20 €



75

500 Pesetas. 15 de Agosto de 1928. Pareja correlativa. Sin serie. (Edifil 2023: 356). Conserva parte de su apresto original. EBC-/MBC. 15 €



76

Precioso conjunto de 10 billetes de 500 Pesetas emitidos el 15 de Agosto de 1928, sin serie (Edifil 2023: 356), conservando gran parte de su apresto original. EBC/EBC+. Libre



79

1000 Pesetas. 15 de Agosto de 1928. Sin serie. (Edifil 2023: 357). Conserva todo su apresto original, manchitas del tiempo. SC-. 40 €



80

1000 Pesetas. 15 de Agosto de 1928. Sin serie. (Edifil 2023: 357). Conserva gran parte del apresto original. EBC+. 25 €



77

1000 Pesetas. 15 de Agosto de 1928. Sin serie. (Edifil 2023: 357, Pick: 78a). Inusual, apresto original. SC. Encapsulado PMG65EPQ. 75 €



81

1000 Pesetas. 15 de Agosto de 1928. Pareja correlativa. Sin serie. (Edifil 2021: 357, Pick: 78a). Inusual en esta calidad. SC. Encapsulados PMG64, ambos. 120 €



78

1000 Pesetas. 15 de Agosto de 1928. Sin serie. (Edifil 2021: 357, Pick: 78a). Inusual, manchita en la esquina superior derecha. SC. Encapsulado PMG64. 45 €



82

1000 Pesetas. 15 de Agosto de 1928. Pareja correlativa. Sin serie. (Edifil 2021: 357). Conserva parte de su apresto original. EBC+. 35 €



83

25 Pesetas. 25 de Abril de 1931. Sin serie. (Edifil 2021: 358, Pick: 81). Muy raro en esta excepcional calidad, apresto original. SC. Encapsulado PMG67EPQ. 120 €



84

25 Pesetas. 25 de Abril de 1931. Sin serie. (Edifil 2023: 358, Pick: 81). Inusual en esta calidad, apresto original. SC. Encapsulado PMG66EPQ. 110 €



85

25 Pesetas. 25 de Abril de 1931. Sin serie. (Edifil 2021: 358, Pick: 81). Inusual en esta calidad, apresto original. SC. Encapsulado PMG65EPQ. 100 €



86

25 Pesetas. 25 de Abril de 1931. Sin serie. (Edifil 2021: 358, Pick: 81). Inusual en esta calidad. SC. Encapsulado PMG64. 85 €



87

25 Pesetas. 25 de Abril de 1931. Sin serie. (Edifil 2021: 358). Conserva todo su apresto original. SC--. 50 €



88

25 Pesetas. 25 de Abril de 1931. Sin serie. (Edifil 2021: 358). Conserva gran parte de su apresto original. EBC+. 15 €



91

50 Pesetas. 25 de Abril de 1931. Sin serie. (Edifil 2021: 359, Pick: 82). EBC++. Encapsulado PMG58. 60 €

89

25 Pesetas. 25 de Abril de 1931. Pareja correlativa. Sin serie. (Edifil 2023: 358). SC-. Encapsulado ICG66/63. 110 €



92

50 Pesetas. 25 de Abril de 1931. Pareja correlativa. Sin serie. (Edifil 2017: 359). Inusual, conserva todo su apresto original. EBC+. 80 €

90

25 Pesetas. 25 de Abril de 1931. Pareja correlativa. Sin serie. (Edifil 2023: 358). Conserva todo el apresto original. SC-. 60 €

## Lotes y Colecciones



93

Conjunto de 5 billetes de 50 Pesetas de la emisión de 25 de Abril de 1931, sin serie. (Edifil 2023: 359). MBC+ /EBC. Libre

## Billetes Españoles



94

100 Pesetas. 25 de Abril de 1931. Sin serie. (Edifil 2021: 360, Pick: 83). Raro en esta excepcional calidad, apresto original. SC. Encapsulado PMG67EPQ. 90 €



95

100 Pesetas. 25 de Abril de 1931. Sin serie. (Edifil 2021: 360, Pick: 83). Inusual en esta calidad, apresto original. SC. Encapsulado PMG66EPQ. 75 €



96

100 Pesetas. 25 de Abril de 1931. Sin serie. (Edifil 2023: 360, Pick: 83). Apresto original. SC. Encapsulado PMG65EPQ. 40 €



97

100 Pesetas. 25 de Abril de 1931. Sin serie. (Edifil 2021: 360, Pick: 83). SC. Encapsulado PMG64. 25 €





98

100 Pesetas. 25 de Abril de 1931. Pareja correlativa. Sin serie. (Edifil 2021: 360, Pick: 83). Inusual en esta calidad, apresto original. SC. Encapsulados PMG66EPQ, ambos. 110 €

100

100 Pesetas. 25 de Abril de 1931. Pareja correlativa. Sin serie. (Edifil 2017: 360). Apresto original. EBC+. 20 €



99

100 Pesetas. 25 de Abril de 1931. Pareja correlativa. Sin serie. (Edifil 2021: 360). SC. Encapsulado PMG63(minor stains)/64. 50 €

101

Conjunto de 2 billetes de 100 Pesetas emitidos el 25 de Abril de 1931, sin serie (Edifil 2023: 360). MBC. Libre



102

500 Pesetas. 25 de Abril de 1931. Sin serie. (Edifil 2021: 361, Pick: 84). Inusual en esta calidad, apresto original. SC. Encapsulado PMG66EPQ. 80 €



103

500 Pesetas. 25 de Abril de 1931. Sin serie. (Edifil 2021: 361, Pick: 84). Apresto original. SC. Encapsulado PMG64EPQ. 70 €



104

500 Pesetas. 25 de Abril de 1931. Sin serie. (Edifil 2021: 361). Conserva todo el apresto original. SC-. 30 €



105

500 Pesetas. 25 de Abril de 1931. Pareja correlativa. Sin serie. (Edifil 2021: 361, Pick: 84). SC. Encapsulados PMG64, ambos. 65 €



106

1000 Pesetas. 25 de Abril de 1931. Sin serie. (Edifil 2023: 362, Pick: 84Aa). Muy raro en esta calidad, apresto original. SC. Encapsulado PMG65EPQ. 1.000 €



107

1000 Pesetas. 25 de Abril de 1931. Sin serie. (Edifil 2021: 362). Raro en esta excepcional calidad, conserva todo su apresto original. SC. 750 €



108

5 Pesetas. 1935. Certificado de Plata. Sin serie. (Edifil 2021: 363, Pick: 85a). Inusual en esta calidad, apresto original. SC. Encapsulado PMG67EPQ 45 €



111

5 Pesetas. 1935. Pareja correlativa. Certificado de Plata. Serie D. (Edifil 2023: 363a). Conserva todo su apresto original. SC. 15 €



109

5 Pesetas. 1935. Certificado de Plata. Sin serie. (Edifil 2023: 363, Pick: 85a). Inusual en esta excepcional calidad, apresto original. SC. Encapsulado PMG66EPQ. 35 €



112

5 Pesetas. 1935. Certificado de Plata. Serie L, última serie emitida. (Edifil 2023: 363c). Apresto original. SC. 30 €



110

5 Pesetas. 1935. Certificado de Plata. Serie A. (Edifil 2023: 363a, Pick: 85a). Apresto original. SC. Encapsulado PMG67EPQ. 40 €



113

10 Pesetas. 1935. Certificado de Plata. Sin serie. (Edifil 2021: 364, Pick: 86a). Inusual en esta calidad, apresto original. SC. Encapsulado PMG66EPQ. 50 €



114

10 Pesetas. 1935. Certificado de Plata. Serie B. (Edifil 2021: 364a, Pick: 86a). Inusual en esta calidad, apresto original. SC. Encapsulado PMG67EPQ. 45 €



115

10 Pesetas. 1935. Pareja correlativa. Certificado de Plata. Serie B. (Edifil 2023: 364a). Apresto original. SC-. 10 €



116

Conjunto de 9 billetes correlativos de 10 Pesetas Certificado de Plata emitidos en 1935 y con la serie B (Edifil 2021: 364a), conservando todo su apresto original. SC. 50 €



117

10 Pesetas. 1935. Certificado de Plata. Serie C. (Edifil 2021: 364a, 86a). Inusual en esta excepcional calidad, apresto original. SC. Encapsulado PMG67EPQ\*. 40 €



118

10 Pesetas. 1935. Certificado de Plata. Serie C. (Edifil 2023: 364a, Pick: 86a). Inusual en esta calidad, apresto original. SC. Encapsulado PMG67EPQ. 35 €



119

500 Pesetas. 7 de Enero de 1935. Sin serie. (Edifil 2023: 365, Pick: 89). Apresto original. SC. Encapsulado PMG65EPQ. 450 €



120

500 Pesetas. 7 de Enero de 1935. Sin serie. (Edifil 2021: 365, Pick: 89). Apresto original. SC. 375 €



121

50 Pesetas. 22 de Julio de 1935. Sin serie. (Edifil 2021: 366, Pick: 88a). Inusual en esta calidad, apresto original. SC. Encapsulado PMG66EPQ. 50 €



124

50 Pesetas. 22 de Julio de 1935. Pareja correlativa. Sin serie. (Edifil 2021: 366). Apresto original. SC. 35 €



122

50 Pesetas. 22 de Julio de 1935. Sin serie. (Edifil 2023: 366, Pick: 88a). Inusual en esta calidad, apresto original. SC. Encapsulado PMG65EPQ. 40 €



125

50 Pesetas. 22 de Julio de 1935. Serie A. (Edifil 2021: 366a, Pick: 88b). Apresto original. SC. Encapsulado PMG65EPQ. 225 €



123

50 Pesetas. 22 de Julio de 1935. Pareja correlativa. Sin serie. (Edifil 2021: 366, Pick: 88a). Apresto original. SC. Encapsulados PMG64, ambos. 45 €



126

25 Pesetas. 31 de Agosto de 1936. Serie A. (Edifil 2023: 367a, Pick: 87b). Raro en esta excepcional calidad, apresto original. Encapsulado PMG66EPQ. 250 €



127

25 Pesetas. 31 de Agosto de 1936. Serie A. (Edifil 2023: 367a, Pick: 87b). Inusual en esta calidad, apresto original. SC. Encapsulado PMG65EPQ. 225 €



128

25 Pesetas. 31 de Agosto de 1936. Serie A. (Edifil 2021: 367a). Conserva todo su apresto original. SC. 175 €



129

Serie completa de 5 billetes del Banco de Bilbao, emitidos en 1936 incluyendo el 5 Pesetas (sin serie y serie A), 25 Pesetas, 50 Pesetas y 100 Pesetas. (Edifil 2021: 368/71). MBC. 60 €



130

Serie completa de 4 billetes de 5 Pesetas, 25 Pesetas, 50 Pesetas y 100 Pesetas, además del 5 Pesetas con la serie A, de billetes emitidos a partir del 30 de Enero de 1936 por el Banco de España en la sucursal de Bilbao (Edifil 2017: 368/371, 368A). BC. 50 €



131

5 Pesetas. 30 de Agosto de 1936. Sucursal de Bilbao, antifirma del Banco de Vizcaya. Serie A. (Edifil 2021: 368Aa, Pick: S551bg). Inusual en esta excepcional calidad especialmente con apresto original, ondulación que no llega a romper fibra. EBC+++ . Encapsulado PMG58EPQ. 75 €

## Lotes y Colecciones



132

Conjunto de 5 billetes de 5 Pesetas del Banco de Bilbao, emitidos en 1936, todos ellos con la serie A y con diversas antefirmas. (Edifil 2023: 368A). MBC. 50 €



134

Conjunto de 4 billetes de 50 Pesetas del Banco de Bilbao, emitidos en 1936, todos ellos sin serie y con diversas antefirmas. (Edifil 2023: 370). MBC. 50 €



133

Conjunto de 5 billetes de 25 Pesetas del Banco de Bilbao, emitidos en 1936, todos ellos sin serie y con diversas antefirmas. (Edifil 2023: 369). MBC-. 50 €



135

Conjunto de 5 billetes de 100 Pesetas del Banco de Bilbao, emitidos en 1936, todos ellos sin serie y con diversas antefirmas. (Edifil 2023: 371). MBC. 50 €

## Billetes Españoles



136

Serie completa. 2'50 Céntimos numeración en negro y rojo, 5 Pesetas y 10 Pesetas. 25 de Septiembre de 1936. Series A(2), B y C, respectivamente. (Edifil 2023: 372/74. 372a). Muy raro conjunto en esta calidad. EBC/EBC+. 700 €



137

Serie completa de los 4 billetes de la Generalitat de Catalunya que incluye el 2'50 Pesetas (incluyendo la numeración en rojo y negro), 5 Pesetas y 10 Pesetas, emitidos el 25 de Septiembre de 1936, con las series A (numeración roja y negra), B y C, respectivamente. (Edifil 2023: 372/74, 372a). MBC+/MBC. 120 €



138

Serie completa sobre papel cartón (el 2'50 céntimos numeración en negro, sólo se conoce así). 25 de Septiembre de 1936. Series A, B y C, respectivamente. (Edifil 2023: 372/74). Rarísima, es la primera vez que se ofrece en Ibercoin. SC. 1.000 €



139

Serie de 4 billetes del Banco de España de la sucursal de Santander, a falta del 10 Pesetas, correspondientes a los valores de 5 Pesetas (antefirma Banco Mercantil), 25 Pesetas (antefirma de Banco Mercantil), 50 Pesetas (antefirma del Banco Mercantil) y 100 Pesetas (antefirma Banco de Santander), emitidos el 1 de Noviembre de 1936. (Edifil 2023: 375f, 377f. 378f, 379g). Inusual conjunto. BC+/RC+. 75 €



## Lotes y Colecciones



140

Conjunto de 5 billetes de 5 Pesetas del Banco de Santander, emitidos el 1 de Noviembre de 1936, todos ellos sin serie y con diversas antefirmas. (Edifil 2023: 375). MBC-/BC+. 60 €



142

Conjunto de 5 billetes de 50 Pesetas del Banco de Santander, emitidos el 1 de Noviembre de 1936, todos ellos sin serie y con diversas antefirmas. (Edifil 2023: 378). MBC. 50 €

## Billetes Españoles



141

Conjunto de 5 billetes de 25 Pesetas del Banco de Santander, emitidos el 1 de Noviembre de 1936, todos ellos sin serie y con diversas antefirmas. (Edifil 2023: 377). MBC-. 50 €



143

Conjunto de 5 billetes de 5 Pesetas, 10 Pesetas, 25 Pesetas, 50 Pesetas y 100 Pesetas emitidos por la sucursal de Gijón el 5 de Noviembre de 1936. (Edifil 2021: 380/84). Conjunto de enorme calidad, recordamos que estos billetes muy raramente se encuentran en calidades altas. EBC-/MBC+. 175 €



144

100 Pesetas. 5 de Noviembre de 1936. Sucursal de Gijón. (Edifil 2021: 384, Pick: S575). Raro en esta calidad. EBC+. Encapsulado PMG55. 175 €



145

5 Pesetas. 1 de Enero de 1937. Sucursal de Bilbao, antefirma Caja de Ahorros y Monte de Piedad Municipal de Bilbao. Sin serie, con numeración y sin matrices. (Edifil 2023: 385a, Pick: S561h). Apresto original. SC. Encapsulado PMG66EPQ. 30 €

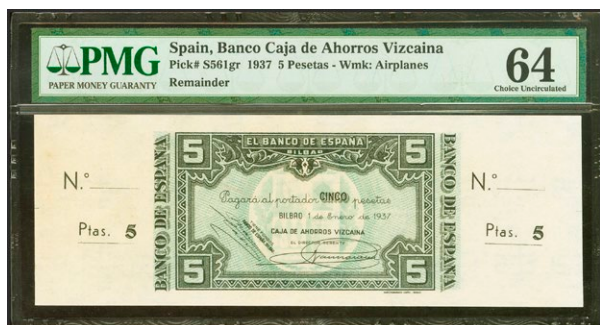

146

5 Pesetas. 1 de Enero de 1937. Sucursal de Bilbao, antefirma Banco Caja de Ahorros Vizcaína. Sin serie y sin numeración, con ambas matrices. (Edifil 2023: 385b, Pick: S561gr). SC. Encapsulado PMG64. 30 €



147

5 Pesetas. 1 de Enero de 1937. Sucursal de Bilbao, antefirma Caja de Ahorros Vizcaína. Sin serie y sin numeración, con ambas matrices. (Edifil 2021: 385b). SC-. 10 €



148

5 Pesetas. 1 de Enero de 1937. Sucursal de Bilbao, antefirma del Banco de Vizcaya. Sin serie y sin numeración, con ambas matrices. (Edifil 2021: 385f). Tipicos puntitos del tiempo. EBC. 15 €

## Lotes y Colecciones



149

Conjunto de 10 billetes, varios de ellos correlativos, de 5 Pesetas del Banco de Bilbao, emitidos el 1 de Enero de 1937, todos ellos sin serie y con diversas antefirmas. (Edifil 2023: 385). EBC/MBC+. 50 €

# Billetes Españoles



150  
 5 Pesetas. 1 de Enero de 1937. Serie A y antefirma Banco Urquijo Vascongado, matriz a la izquierda. (Edifil 2021: 386f, Pick: S561e). Apresto original. SC. Encapsulado PMG65EPQ. 40 €



151  
 5 Pesetas. 1 de Enero de 1937. Sucursal de Bilbao, antefirma Banco Urquijo Vascongado. Serie A y sin numeración, con ambas matrices. (Edifil 2021: 386f). Manchitas típicas. SC-. 10 €



152  
 5 Pesetas. 1 de Enero de 1937. Pareja correlativa. Serie A y antefirma Banco Urquijo Vascongado, matriz a la izquierda. (Edifil 2021: 386f). Puntitos de grapa a la izquierda de la matriz sin importancia y puntitos del tiempo. SC-. 35 €

# Lotes y Colecciones



153  
 Conjunto de 10 billetes, incluyendo una pareja correlativa, de 5 Pesetas del Banco de Bilbao, emitidos el 1 de Enero de 1937, todos ellos sin serie y con diversas antefirmas. (Edifil 2023: 385). EBC/MBC+. 50 €



154  
 Conjunto de 10 billetes de 10 Pesetas del Banco de Bilbao, emitidos el 1 de Enero de 1937, todos ellos sin serie y con diversas antefirmas. (Edifil 2023: 387). EBC/EBC-. 50 €

## Billetes Españoles



155

10 Pesetas. 1 de Enero de 1937. Sucursal de Bilbao, antefirma Banco Central. Pareja correlativa. Sin serie, con numeración y sin matrices. (Edifil 2021: 387c, Pick: S562i). Apresto original. SC. Encapsulados PMG66EPQ, ambos. 50 €

## Billetes Españoles



157

50 Pesetas. 1 de Enero de 1937. Sucursal de Bilbao, antefirma Caja de Ahorros y Monte de Piedad Municipal de Bilbao. Sin serie y sin numeración, con ambas matrices. (Edifil 2021: 389c). SC-. 25 €

## Lotes y Colecciones

### Lotes y Colecciones



156

Conjunto de 10 billetes, varios de ellos correlativos de 25 Pesetas del Banco de Bilbao, emitidos el 1 de Enero de 1937, todos ellos sin serie y con diversas antefirmas. (Edifil 2023: 388). EBC/EBC-. 50 €



158

Conjunto de 10 billetes de 50 Pesetas del Banco de Bilbao, emitidos el 1 de Enero de 1937, todos ellos sin serie y con diversas antefirmas. (Edifil 2023: 389). EBC/EBC-. 50 €

## Billetes Españoles



159

100 Pesetas. 1 de Enero de 1937. Sucursal de Bilbao, antefirma Banco de Vizcaya. Sin serie y sin numeración, con ambas matrices. (Edifil 2021: 390b). Apresto original y algún típico puntito de óxido. SC--. 30 €

## Lotes y Colecciones



160

Conjunto de 9 billetes, varios de ellos correlativos, de 100 Pesetas del Banco de Bilbao, emitidos el 1 de Enero de 1937, todos ellos sin serie y con diversas antefirmas. (Edifil 2023: 390). EBC/MBC+. 50 €

## Billetes Españoles



161

500 Pesetas. 1 de Enero de 1937. Billete no emitido. Sucursal de Bilbao, antefirma Banco Central. Sin serie y sin numeración, con ambas matrices. (Edifil 2023: NE26b). Apresto original y típicos puntitos del tiempo. SC-. 375 €



162

1000 Pesetas. 1 de Enero de 1937. Sucursal de Bilbao, antefirma Banco de Comercio. No emitido, sin serie y sin numeración, con ambas matrices. (Edifil 2023: NE27c). Apresto original. SC--. 35 €



163

1000 Pesetas. 1 de Enero de 1937. Sucursal de Bilbao, antefirma Urquijo Vascongado. No emitido, sin serie y sin numeración, con ambas matrices. (Edifil 2021: NE27f). Apresto original. SC-. 35 €



164

50 Céntimos. 1937. Ministerio de Hacienda. Serie A. (Edifil 2023: 391, Pick: 93). Apresto original. SC. Encapsulado PMG66EPQ. 30 €



168

50 Céntimos. 1937. Pareja correlativa. Serie C, última serie emitida. (Edifil 2021: 391a). Apresto original. SC-. 15 €



165

50 Céntimos. 1937. Ministerio de Hacienda. Serie C, última serie emitida. (Edifil 2021: 391a, Pick: 93). Inusual en esta calidad, apresto original. SC. Encapsulado PMG67EPQ. 45 €



169

1 Peseta. 1937. Ministerio de Hacienda. Serie A. (Edifil 2023: 392, Pick: 94). Apresto original. SC. Encapsulado PMG65EPQ. 30 €



166

50 Céntimos. 1937. Ministerio de Hacienda. Serie C, última serie emitida. (Edifil 2021: 391a, Pick: 93). Inusual en esta excepcional conservación, apresto original. SC. Encapsulado PMG66EPQ. 30 €



170

1 Peseta. 1937. Ministerio de Hacienda. Pareja correlativa. Serie A y numeración bajísima. (Edifil 2021: 392, Pick: 94). Apresto original. SC. Encapsulados PMG65EPQ, ambos. 65 €



167

50 Céntimos. 1937. Serie C, última serie emitida. (Edifil 2021: 391a). Apresto original. SC-. 5 €



171

1 Peseta. 1937. Ministerio de Hacienda. Pareja correlativa. Serie A. (Edifil 2021: 392). Apresto original, típicos puntitos. SC. 20 €



172

1 Peseta. 1937. Ministerio de Hacienda. Pareja correlativa. Serie B. (Edifil 2021: 392). Apresto original, típicos puntitos. SC. 20 €



173

2 Pesetas. 1938. Ministerio de Hacienda. Serie A. (Edifil 2023: 393, Pick: 95). Apresto original. SC. Encapsulado PMG66EPQ. 40 €



174

2 Pesetas. 1938. Ministerio de Hacienda. Serie A. (Edifil 2023: 393, Pick: 95). Apresto original. SC. Encapsulado PMG64EPQ. 30 €



175

2 Pesetas. 1937. Ministerio de Hacienda. Serie A. (Edifil 2021: 393). Apresto original. SC. 10 €



176

2 Pesetas. 1938. Ministerio de Hacienda. Serie A. (Edifil 2021: 393). Apresto original. EBC+++ . 5 €



177

2 Pesetas. 1937. Ministerio de Hacienda. Pareja correlativa. Serie A. (Edifil 2021: 393). Apresto original. SC. 20 €



178

2 Pesetas. 1938. Ministerio de Hacienda. Serie B. (Edifil 2021: 393, Pick: 95). Apresto original. SC. Encapsulado PMG66EPQ. 40 €



179

25 Centimos. 1937. Asturias y León. Sin serie. (Edifil 2021: 394, Pick: S601). SC. Encapsulado PMG64. 30 €



180

40 Centimos. 1937. Asturias y León. Sin serie. (Edifil 2021: 395, Pick: S602). Raro en esta excepcional calidad, apresto original. SC. Encapsulado PMG66EPQ. (para hacernos idea de la rareza, a fecha 1 de Abril de 2023, este billete es el segundo mejor calificado junto a otros ocho billetes en PMG) 90 €



181

40 Centimos. 1937. Asturias y León. Sin serie. (Edifil 2021: 395, Pick: S602). Apresto original. SC. Encapsulado PMG64EPQ. 40 €



182

40 Centimos. 1937. Asturias y León. Sin serie. (Edifil 2021: 395). Apresto original. SC. 15 €





183

50 Céntimos. 1937. Asturias y León. Sin serie y numeración bajísima. (Edifil 2021: 396, Pick: S603). Rarísimo, especialmente en esta excepcional calidad, apresto original. SC. Encapsulado PMG66EPQ. (para hacernos idea de la rareza, a fecha 1 de Abril de 2023, este billete es el segundo mejor calificado junto a otros cuatro billetes en PMG). 450 €



186

2 Pesetas. 1937. Asturias y León. Sin serie. (Edifil 2021: 398, Pick: S605). Apresto original. SC. Encapsulado PMG63EPQ. 50 €



184

50 Céntimos. 1937. Asturias y León. Sin serie. (Edifil 2021: 396, Pick: S603). EBC. Encapsulado PMG53. 90 €



187

100 Pesetas. Septiembre 1937. Sucursal de Gijón. Sin serie. (Edifil 2021: 399, Pick: S580). Inusual en esta calidad, apresto original. SC. Encapsulado PMG65EPQ. 60 €



185

2 Pesetas. 1937. Asturias y León. Sin serie. (Edifil 2021: 398, Pick: S605). Muy raro en esta excepcional calidad, apresto original. SC. Encapsulado PMG66EPQ. (para hacernos idea de la rareza, a fecha 1 de Abril de 2023, este billete es el segundo mejor calificado junto a otros cinco billetes en PMG) 85 €



188

100 Pesetas. Septiembre 1937. Sin serie. (Edifil 2021: 399, Pick: S580). Inusual en esta calidad, apresto original. SC. Encapsulado PMG64EPQ. 60 €



189

100 Pesetas. Septiembre 1937. Pareja correlativa. Banco de Gijón. Sin serie. (Edifil 2021: 399, Pick: S580). Inusual. SC. Encapsulado PMG64, ambos. 60 €



190

100 Pesetas. Septiembre 1937. Pareja correlativa. Sucursal de Gijón. Sin serie. (Edifil 2021: 399). Inusual, apresto original. SC-. 50 €



191

5 Pesetas. 21 de Noviembre de 1936. Sin serie. (Edifil 2023: 417). Inusual conservando algo de apresto original, especialmente sin reparaciones. MBC+. 425 €



192

5 Pesetas. 21 de Noviembre de 1936. Sin serie. (Edifil 2021: 417). Inusual, sin reparaciones. MBC-. 275 €



193

5 Pesetas. 21 de Noviembre de 1936. Sin serie y taladrado. (Edifil 2021: 417T). Inusual, puntitos de grapa siempre presentes en los billetes taladrados. SC-. 325 €



194

10 Pesetas. 21 de Noviembre de 1936. Sin serie. (Edifil 2023: 418, Pick: 98a). Inusual en esta calidad. EBC-. Encapsulado PMG40. 700 €



195

10 Pesetas. 21 de Noviembre de 1936. Sin serie. (Edifil 2021: 418). Inusual, especialmente sin ninguna reparación. MBC. 400 €



196

10 Pesetas. 21 de Noviembre de 1936. Sin serie. (Edifil 2023: 418). Inusual, pequeñas reparaciones. MBC-. 375 €



197

10 Pesetas. 21 de Noviembre de 1936. Sucursal de Burgos. Taladrado (doble) con numeración y sin serie. (Edifil 2021: 418T). Raro, puntitos de grapa sin ninguna importancia, como todos los conocidos. SC-. 600 €



198

25 Pesetas. 21 de Noviembre de 1936. Serie C. (Edifil 2023: 419a, Pick: 99a). Inusual en esta excepcional calidad, apresto original. Encapsulado PMG65EPQ. 100 €



199

25 Pesetas. 21 de Noviembre de 1936. Serie C. (Edifil 2017: 419a). Conserva su apresto original, presenta leve ondulación vertical que no rompe fibra. EBC+++ 35 €



200

25 Pesetas. 21 de Noviembre de 1936. Serie E. (Edifil 2021: 419a). Conserva todo su apresto original. EBC+++ 40 €



201

25 Pesetas. 21 de Noviembre de 1936. Serie F. (Edifil 2017: 419a). Conserva gran parte de su apresto original. SC-- 45 €



202

25 Pesetas. 21 de Noviembre de 1936. Serie L. (Edifil 2023: 419a, Pick: 99a). EBC++. Encapsulado PMG58. 60 €



206

25 Pesetas. 21 de Noviembre de 1936. Serie N. (Edifil 2021: 419a). Conserva todo su apresto original. SC-. 50 €



203

25 Pesetas. 21 de Noviembre de 1936. Serie L. (Edifil 2021: 419a). Conserva parte de su apresto original. EBC. 25 €



207

25 Pesetas. 21 de Noviembre de 1936. Serie P. (Edifil 2021: 419a). Conserva gran parte de su apresto original. EBC+. 30 €



204

25 Pesetas. 21 de Noviembre de 1936. Serie M. (Edifil 2023: 419a, Pick: 99a). Inusual en esta calidad. SC. Encapsulado PMG64. 85 €



208

25 Pesetas. 21 de Noviembre de 1936. Serie Q. (Edifil 2023: 419a, Pick: 99a). Inusual en esta excepcional calidad, apresto original. Encapsulado PMG65EPQ. 100 €



205

25 Pesetas. 21 de Noviembre de 1936. Serie M. (Edifil 2021: 419a). Conserva gran parte de su apresto original, presenta una ligera ondulación que no rompe fibra. EBC+++. 30 €



209

25 Pesetas. 21 de Noviembre de 1936. Serie R. (Edifil 2021: 419a). Conserva todo su apresto original. SC. 60 €



210

25 Pesetas. 21 de Noviembre de 1936. Serie R. (Edifil 2023: 419a, Pick: 99a). EBC+. Encapsulado PMG55. 50 €



213

25 Pesetas. 21 de Noviembre de 1936. Serie S, última serie emitida. (Edifil 2021: 419a). Conserva gran parte de su apresto original. EBC+. 35 €



211

25 Pesetas. 21 de Noviembre de 1936. Serie R. (Edifil 2021: 419a). Conserva gran parte de su apresto original. EBC+. 25 €



214

50 Pesetas. 21 de Noviembre de 1936. Serie D. (Edifil 2023: 420a, Pick: 100a). EBC++. Encapsulado PMG58. 70 €



212

25 Pesetas. 21 de Noviembre de 1936. Pareja correlativa. Serie R. (Edifil 2021: 419a). Conserva gran parte de su apresto original. EBC. 60 €



215

50 Pesetas. 21 de Noviembre de 1936. Serie F. (Edifil 2021: 420a, Pick: 100a). Muy raro en esta calidad, apresto original. SC. Encapsulado PMG65EPQ. 325 €



216

50 Pesetas. 21 de Noviembre de 1936. Serie O. (Edifil 2021: 420a). Inusual en esta excepcional calidad, apresto original. SC. Encapsulado PMG65EPQ. 325 €



220

100 Pesetas. 21 de Noviembre de 1936. Serie A. (Edifil 2023: 421, Pick: 101a). SC. Encapsulado PMG64. 90 €



217

50 Pesetas. 21 de Noviembre de 1936. Serie Q. (Edifil 2017: 420a). Conserva gran parte de su apresto original. EBC+. 70 €



221

100 Pesetas. 21 de Noviembre de 1936. Serie A. (Edifil 2021: 421, Pick: 101a). Apresto original. EBC. Encapsulado PMG50EPQ.60 €



218

50 Pesetas. 21 de Noviembre de 1936. Serie R. (Edifil 2023: 420a). Conserva gran parte de su apresto original. EBC++. 65 €



222

100 Pesetas. 21 de Noviembre de 1936. Serie B. (Edifil 2023: 421a, Pick: 101a). Raro en esta excepcional calidad, apresto original. SC. Encapsulado PMG65EPQ. 140 €



219

50 Pesetas. 21 de Noviembre de 1936. Serie R. (Edifil 2021: 420a, Pick: 100a). Apresto original. EBC+. Encapsulado PMG55EPQ. 70 €



223

100 Pesetas. 21 de Noviembre de 1936. Serie D. (Edifil 2021: 421a). EBC. 40 €



224

100 Pesetas. 21 de Noviembre de 1936. Serie E. (Edifil 2023: 421a, Pick: 101a). Apresto original. SC. Encapsulado PMG64EPQ. 100 €



228

100 Pesetas. 21 de Noviembre de 1936. Serie O. (Edifil 2023: 421a). Conserva gran parte de su apresto original. EBC++. 35 €



225

100 Pesetas. 21 de Noviembre de 1936. Serie F. (Edifil 2021: 421a, Pick: 101a). Apresto original. EBC++. Encapsulado PMG58EPQ. 80 €



229

100 Pesetas. 21 de Noviembre de 1936. Pareja correlativa. Serie O. (Edifil 2023: 421a). Conserva gran parte de su apresto original. EBC++. 80 €



226

100 Pesetas. 21 de Noviembre de 1936. Serie G. (Edifil 2021: 421a). Conserva gran parte de su apresto original. EBC++. 60 €



230

100 Pesetas. 21 de Noviembre de 1936. Serie W. (Edifil 2023: 421a). Apresto original. SC--. 70 €



227

100 Pesetas. 21 de Noviembre de 1936. Serie J. (Edifil 2023: 421a, Pick: 101a). Raro en esta excepcional calidad, apresto original. SC. Encapsulado PMG66EPQ. 150 €



231

100 Pesetas. 21 de Noviembre de 1936. Serie X, última serie emitida. (Edifil 2023: 421b, Pick: 101a). SC. Encapsulado PMG64. 100 €



235

1000 Pesetas. 21 de Noviembre de 1936. Serie C, última serie emitida. (Edifil 2023: 423b). Inusual, mínimamente reparado en la parte inferior del eje central. EBC-. 120 €



232

500 Pesetas. 21 de Noviembre de 1936. Serie A. (Edifil 2021: 422a, Pick: 102a). Inusual. EBC+. Encapsulado PMG55. 500 €



236

5 Pesetas. 18 de Julio de 1937. Serie B. (Edifil 2021: 424a, Pick: 106a). Inusual en esta calidad, apresto original. SC. Encapsulado PMG65EPQ. 250 €



233

500 Pesetas. 21 de Noviembre de 1936. Serie B. (Edifil 2023: 422a). Reparado. MBC+. 80 €



237

5 Pesetas. 18 de Julio de 1937. Serie B. (Edifil 2023: 424a, Pick: 106a). SC. Encapsulado PMG64. 175 €



234

1000 Pesetas. 21 de Noviembre de 1936. Serie A. (Edifil 2023: 423, Pick: 103a). Muy raro en esta calidad. EBC++. Encapsulado PMG58. 700 €





238

5 Pesetas. 18 de Julio de 1937. Serie C, última serie emitida. (Edifil 2021: 424a, Pick: 106a). Raro en esta excepcional calidad, apresto original. SC. Encapsulado PMG66EPQ. 300 €



241

5 Pesetas. 18 de Junio de 1937. Serie C, última serie emitida, sin numeración, taladrado y al dorso marca INUTILIZADO. (Edifil 2021: 424a). Raro, apresto original, puntitos de grapa siempre presentes en los billetes taladrados. SC-. 80 €



239

5 Pesetas. 18 de Julio de 1937. Serie C, última serie emitida. (Edifil 2023: 424b). Apresto original. SC--. 150 €



242

5 Pesetas. 18 de Junio de 1937. Serie C, última serie emitida, sin numeración y taladrado. (Edifil 2021: 424a). Raro, apresto original, puntitos de grapa siempre presentes en los billetes taladrados. SC--. 75 €



240

5 Pesetas. 18 de Julio de 1937. Serie C. (Edifil 2021: 424a). Conserva gran parte de su apresto original. EBC+. 100 €



243

1 Peseta. 12 de Octubre de 1937. Serie A. (Edifil 2021: 425, Pick: 104a). Inusual. SC. Encapsulado PMG64. 90 €



244

1 Peseta. 12 de Octubre de 1937. Serie A. (Edifil 2023: 425). Inusual, conserva todo su apresto original. SC. 60 €



248

1 Peseta. 12 de Octubre de 1937. Serie C. (Edifil 2023: 425a, Pick: 104a). Conserva todo su apresto original. SC-. 35 €



245

1 Peseta. 12 de Octubre de 1937. Serie B. (Edifil 2023: 425a, Pick: 104a). Apresto original. Encapsulado PMG66EPQ. 50 €



249

1 Peseta. 12 de Octubre de 1937. Serie D. (Edifil 2021: 425a, Pick: 104a). Apresto original. Encapsulado PMG65EPQ. 75 €



246

1 Peseta. 12 de Octubre de 1937. Serie B. (Edifil 2021: 425a). Conserva todo su apresto original. SC. 40 €



250

1 Peseta. 12 de Octubre de 1937. Serie D. (Edifil 2023: 425a). Conserva todo su apresto original. SC. 40 €



247

1 Peseta. 12 de Octubre de 1937. Serie C. (Edifil 2021: 425a). Conserva todo su apresto original. SC. 40 €



251

1 Peseta. 12 de Octubre de 1937. Serie E. (Edifil 2021: 425a). Conserva todo su apresto original. SC. 40 €



252

1 Peseta. 12 de Octubre de 1937. Serie F. (Edifil 2021: 425a). Conserva todo su apresto original. SC-. 35 €



256

2 Pesetas. 12 de Octubre de 1937. Serie B. (Edifil 2021: 426a). Inusual. SC. Encapsulado PMG64. 250 €



253

1 Peseta. 12 de Octubre de 1937. Pareja correlativa. Serie F, última serie emitida. (Edifil 2021: 425a, Pick: 104a). SC. Encapsulados PMG64, ambos. 100 €



257

1 Pesetas. 28 de Febrero de 1938. Serie A. (Edifil 2023: 427, Pick: 107a). Apresto original. SC. Encapsulado PMG65EPQ. 60 €



254

2 Pesetas. 12 de Octubre de 1937. Serie A. (Edifil 2021: 426). Inusual en esta calidad. SC. 300 €



258

1 Pesetas. 28 de Febrero de 1938. Serie A. (Edifil 2021: 427). Inusual en esta calidad, apresto original. SC. 45 €



255

2 Pesetas. 12 de Octubre de 1937. Serie A. (Edifil 2023: 426). Conserva algo de apresto original. EBC-. 80 €



259

1 Pesetas. 28 de Febrero de 1938. Serie A. (Edifil 2023: 427). Inusual, apresto original. SC-. 35 €



260

1 Peseta. 28 de Febrero de 1938. Serie B. (Edifil 2021: 427a, Pick: 107a). Inusual en esta calidad, apresto original. SC. Encapsulado PMG67EPQ. 60 €



264

1 Peseta. 28 de Febrero de 1938. Serie E. (Edifil 2021: 427a, Pick: 107a). Apresto original. SC. Encapsulado PMG65EPQ. 45 €



261

1 Peseta. 28 de Febrero de 1938. Serie B. (Edifil 2021: 427a). Conserva todo su apresto original. SC. 25 €



265

1 Peseta. 28 de Febrero de 1938. Serie E. (Edifil 2021: 427a). Apresto original. SC. 30 €



262

1 Peseta. 28 de Febrero de 1938. Serie C. (Edifil 2021: 427a). Conserva todo su apresto original. SC-. 25 €



266

1 Peseta. 28 de Febrero de 1938. Serie E. (Edifil 2021: 427a). Conserva gran parte de su apresto original. SC--. 10 €



263

1 Pesetas. 28 de Febrero de 1938. Serie D. (Edifil 2023: 427a). Inusual, apresto original. SC. 20 €



267

1 Peseta. 28 de Febrero de 1938. Pareja correlativa. Serie E. (Edifil 2021: 427a). Conserva todo su apresto original. SC-. 35 €



268

1 Peseta. 28 de Febrero de 1938. Serie F. (Edifil 2021: 427a). Apresto original. SC. 20 €



272

1 Pesetas. 30 de Abril de 1938. Serie A. (Edifil 2021: 428, Pick: 108a). Apresto original. SC. Encapsulado PMG63EPQ. 35 €



269

1 Peseta. 28 de Febrero de 1938. Serie F. (Edifil 2021: 427a). Apresto original y manchitas del tiempo. SC-. 10 €



273

1 Peseta. 30 de Abril de 1938. Serie A. (Edifil 2023: 428). Apresto original. SC. 30 €



270

1 Peseta. 28 de Febrero de 1938. Serie G, última serie emitida. (Edifil 2021: 427b). Conserva todo su apresto original. SC-. 75 €



274

1 Peseta. 30 de Abril de 1938. Serie A. (Edifil 2023: 428). Apresto original. SC-. 25 €



271

1 Pesetas. 30 de Abril de 1938. Serie A. (Edifil 2021: 428, Pick: 108a). Inusual en esta calidad, apresto original. SC. Encapsulado PMG66EPQ. 50 €



275

1 Peseta. 30 de Abril de 1938. Pareja correlativa. Serie A. (Edifil 2021: 428, Pick: 108a). Apresto original. SC. Encapsulados PMG64EPQ, ambos. 60 €



276

1 Peseta. 30 de Abril de 1938. Pareja correlativa. Serie A. (Edifil 2021: 428). Apresto original. SC. 50 €



277

1 Peseta. 30 de Abril de 1938. Serie C. (Edifil 2021: 428a). Apresto original. SC. 20 €



278

1 Peseta. 30 de Abril de 1938. Serie C. (Edifil 2021: 428a). Apresto original. EBC+++.



279

1 Peseta. 30 de Abril de 1938. Serie D. (Edifil 2023: 428a). Apresto original. SC. 20 €



280

1 Peseta. 30 de Abril de 1938. Serie D. (Edifil 2021: 428a). Apresto original. SC-. 20 €



281

1 Peseta. 30 de Abril de 1938. Serie D. (Edifil 2021: 428a). Apresto original y manchitas del tiempo. SC--. 10 €



282

1 Peseta. 30 de Abril de 1938. Serie E. (Edifil 2021: 428a). Apresto original y manchitas del tiempo. SC-. 15 €



283

1 Peseta. 30 de Abril de 1938. Serie F. (Edifil 2021: 428a). Apresto original. SC. 25 €



284

1 Peseta. 30 de Abril de 1938. Serie F. (Edifil 2021: 428a). Apresto original. EBC+++ . 10 €



285

1 Peseta. 30 de Abril de 1938. Pareja correlativa. Serie F. (Edifil 2021: 428a). Conserva todo su apresto original. SC. 30 €



286

1 Peseta. 30 de Abril de 1938. Serie G. (Edifil 2021: 428a, Pick: 108a). Inusual en esta calidad, apresto original. SC. Encapsulado PMG66EPQ. 40 €



287

1 Peseta. 30 de Abril de 1938. Serie G. (Edifil 2021: 428a). Apresto original. SC. 25 €



288

1 Peseta. 30 de Abril de 1938. Serie G. (Edifil 2021: 428a). Apresto original. SC-. 15 €



292

1 Peseta. 30 de Abril de 1938. Serie I. (Edifil 2021: 428a). Apresto original. SC-. 15 €



289

1 Peseta. 30 de Abril de 1938. Serie H. (Edifil 2021: 428a). Apresto original. SC. 20 €



293

1 Peseta. 30 de Abril de 1938. Serie L. (Edifil 2021: 428a). Apresto original. SC-. 20 €



290

1 Peseta. 30 de Abril de 1938. Serie H. (Edifil 2021: 428a). Apresto original. SC-. 15 €



294

1 Peseta. 30 de Abril de 1938. Serie M. (Edifil 2021: 428a). Apresto original. SC. 25 €



291

1 Peseta. 30 de Abril de 1938. Serie I. (Edifil 2021: 428a). Apresto original. SC. 25 €



295

1 Peseta. 30 de Abril de 1938. Serie M. (Edifil 2021: 428a). Apresto original. SC-. 15 €





296

1 Peseta. 30 de Abril de 1938. Serie N, última serie emitida. (Edifil 2021: 428b, Pick: 108a). Apresto original. SC. Encapsulado PMG64EPQ. 80 €



300

2 Pesetas. 30 de Abril de 1938. Serie A. (Edifil 2021: 429). Apresto original. SC. 30 €



297

1 Peseta. 30 de Abril de 1938. Serie N, última serie emitida. (Edifil 2023: 428b). Apresto original. SC. 40 €



301

2 Pesetas. 30 de Abril de 1938. Serie A. (Edifil 2023: 429). Apresto original. SC--. 20 €



298

2 Pesetas. 30 de Abril de 1938. Serie A. (Edifil 2021: 429, Pick: 109a). Raro en esta excepcional calidad, apresto original. SC. Encapsulado PMG66EPQ. 90 €



302

2 Pesetas. 30 de Abril de 1938. Serie B. (Edifil 2023: 429a). Apresto original. SC. 25 €



299

2 Pesetas. 30 de Abril de 1938. Serie A. (Edifil 2021: 429, Pick: 109a). Apresto original. SC. Encapsulado PMG64EPQ. 45 €



303

2 Pesetas. 30 de Abril de 1938. Serie C. (Edifil 2021: 429a). Apresto original. SC. 25 €



304

2 Pesetas. 30 de Abril de 1938. Serie D. (Edifil 2021: 429a). Apresto original. SC. 25 €



308

2 Pesetas. 30 de Abril de 1938. Serie F. (Edifil 2021: 429a). Conserva todo su apresto original. SC. 30 €



305

2 Pesetas. 30 de Abril de 1938. Serie E. (Edifil 2021: 429a, Pick: 109a). Inusual en esta calidad, apresto original. SC. Encapsulado PMG67EPQ. 60 €



309

2 Pesetas. 30 de Abril de 1938. Pareja correlativa. Serie F. (Edifil 2023: 429a). Conserva todo su apresto original. SC. 50 €

306

2 Pesetas. 30 de Abril de 1938. Serie E. (Edifil 2021: 429a). Apresto original. SC. 30 €



310

2 Pesetas. 30 de Abril de 1938. Serie H. (Edifil 2021: 429a). Apresto original. SC. 25 €

307

2 Pesetas. 30 de Abril de 1938. Serie E. (Edifil 2021: 429a). Conserva todo su apresto original. SC--. 20 €



311

2 Pesetas. 30 de Abril de 1938. Serie H. (Edifil 2023: 429). Apresto original. SC--.

15 €



315

2 Pesetas. 30 de Abril de 1938. Serie L. (Edifil 2021: 429a). Conserva gran parte del apresto original. EBC.

10 €



312

2 Pesetas. 30 de Abril de 1938. Serie H. (Edifil 2021: 429a). Manchitas del tiempo. EBC+++.

15 €



316

2 Pesetas. 30 de Abril de 1938. Pareja correlativa. Serie L. (Edifil 2021: 429a). Apresto original. SC.

45 €



313

2 Pesetas. 30 de Abril de 1938. Serie I. (Edifil 2023: 429a). Apresto original. SC.

25 €



317

2 Pesetas. 30 de Abril de 1938. Serie M. (Edifil 2021: 429a). Apresto original. SC.

30 €



314

2 Pesetas. 30 de Abril de 1938. Serie L. (Edifil 2021: 429a). Conserva todo su apresto original. SC.

25 €



318

2 Pesetas. 30 de Abril de 1938. Pareja correlativa. Serie M. (Edifil 2021: 429a). Conserva todo su apresto original. SC-. 45 €



319

2 Pesetas. 30 de Abril de 1938. Serie N, última serie emitida. (Edifil 2021: 429a). Apresto original. SC. 30 €



320

25 Pesetas. 20 de Mayo de 1938. Serie A. (Edifil 2023: 430, Pick: 111a). Inusual en esta calidad, apresto original. SC. Encapsulado PMG65EPQ. 275 €



321

25 Pesetas. 20 de Mayo de 1938. Serie B. (Edifil 2023: 430a, Pick: 111a). Inusual en esta calidad. SC. Encapsulado PMG64. 160 €



322

25 Pesetas. 20 de Mayo de 1938. Serie C. (Edifil 2023: 430a). Inusual, apresto original. SC-. 140 €



323

25 Pesetas. 20 de Mayo de 1938. Serie E. (Edifil 2021: 430a, Pick: 111a). Raro en esta excepcional calidad, apresto original. SC. Encapsulado PMG66EPQ. 250 €



324

25 Pesetas. 20 de Mayo de 1938. Pareja casi correlativa. Serie E. (Edifil 2021: 430a). Conserva gran parte de su apresto original. EBC. 150 €



327

50 Pesetas. 20 de Mayo de 1938. Serie C. (Edifil 2021: 431a, Pick: 112a). Inusual. SC. Encapsulado PMG64. 175 €



328

50 Pesetas. 20 de Mayo de 1938. Serie C. (Edifil 2021: 431a). Apresto original y arruguitas naturales del papel sin importancia. SC. 125 €



325

25 Pesetas. 20 de Mayo de 1938. Serie F, última serie emitida. (Edifil 2023: 430b, Pick: 111a). EBC. Encapsulado PMG50. 60 €



329

50 Pesetas. 20 de Mayo de 1938. Serie C. (Edifil 2023: 431a, Pick: 112a). Apresto original. EBC+++ . Encapsulado PCGS58OPQ. 80 €



326

50 Pesetas. 20 de Mayo de 1938. Serie B. (Edifil 2023: 431a, Pick: 112a). Apresto original. EBC+. Encapsulado PMG58EPQ. 90 €



330

50 Pesetas. 20 de Mayo de 1938. Serie D. (Edifil 2021: 431a, Pick: 112a). Inusual en esta excepcional calidad, apresto original. SC. Encapsulado PMG65EPQ. 250 €



331

100 Pesetas. 20 de Mayo de 1938. Serie A. (Edifil 2023: 432, Pick: 113a). Muy raro en esta excepcional calidad, apresto original. SC. Encapsulado PMG66EPQ. 225 €



332

100 Pesetas. 20 de Mayo de 1938. Serie A. (Edifil 2021: 432, Pick: 113a). Muy raro en esta excepcional calidad, apresto original. SC. Encapsulado PMG65EPQ. 200 €



333

100 Pesetas. 20 de Mayo de 1938. Serie A. (Edifil 2023: 432, Pick: 113a). Inusual en esta calidad. SC. Encapsulado PMG64. 150 €



334

100 Pesetas. 20 de Mayo de 1938. Serie A. (Edifil 2021: 432, Pick: 113a). Conserva todo su apresto original, manchita en la esquina superior derecha. SC-. 120 €



335

100 Pesetas. 20 de Mayo de 1938. Serie A. (Edifil 2023: 432, Pick: 113a). EBC++. Encapsulado PMG58. 70 €



336

100 Pesetas. 20 de Mayo de 1938. Serie A. (Edifil 2021: 432). Conserva parte de su apresto original. EBC. 40 €



337

100 Pesetas. 20 de Mayo de 1938. Serie B. (Edifil 2021: 432a). Conserva parte de su apresto original. EBC. 35 €



338

100 Pesetas. 20 de Mayo de 1938. Serie C. (Edifil 2023: 432a, Pick: 113a). Inusual en esta excepcional calidad, apresto original. SC. Encapsulado PMG65EPQ. 200 €



342

100 Pesetas. 20 de Mayo de 1938. Serie C. (Edifil 2021: 432a). Conserva gran parte de su apresto original. EBC+. 45 €



339

100 Pesetas. 20 de Mayo de 1938. Serie C. (Edifil 2021: 432a). Apresto original y arruguita natural del papel sin ninguna importancia. EBC+++ 60 €



343

100 Pesetas. 20 de Mayo de 1938. Serie C. (Edifil 2021: 432a). Conserva gran parte de su apresto original. EBC-. 30 €



340

100 Pesetas. 20 de Mayo de 1938. Serie C. (Edifil 2021: 432a). Conserva gran parte de su apresto original. EBC++. 50 €



344

100 Pesetas. 20 de Mayo de 1938. Serie D. (Edifil 2021: 432a, Pick: 113). Inusual en esta calidad, conserva todo su apresto original. SC-. 110 €



341

100 Pesetas. 20 de Mayo de 1938. Serie C. (Edifil 2023: 432). Inusual, apresto original. SC-. 100 €



345

100 Pesetas. 20 de Mayo de 1938. Serie D. (Edifil 2023: 432a, Pick: 113a). Apresto original. EBC+++. Encapsulado PMG58EPQ. 80 €



346

100 Pesetas. 20 de Mayo de 1938. Serie D. (Edifil 2021: 432a).  
 Conserva parte de su apresto original. EBC+++.

50 €



350

100 Pesetas. 20 de Mayo de 1938. Serie F. (Edifil 2021: 432a).  
 Conserva parte de su apresto original y arruguitas naturales del papel. EBC+.

40 €



347

100 Pesetas. 20 de Mayo de 1938. Serie D. (Edifil 2021: 432a).  
 Conserva parte de su apresto original y manchitas del tiempo. EBC+.

40 €



351

100 Pesetas. 20 de Mayo de 1938. Serie G. (Edifil 2021: 432a).  
 Conserva parte de su apresto original. EBC+.

40 €



348

100 Pesetas. 20 de Mayo de 1938. Serie E. (Edifil 2023: 432a, Pick:  
 113a). EBC++. Encapsulado PMG58.

70 €



352

100 Pesetas. 20 de Mayo de 1938. Serie H, última serie emitida.  
 (Edifil 2021: 432a). Conserva todo su apresto original. EBC.

30 €



349

100 Pesetas. 20 de Mayo de 1938. Serie E. (Edifil 2023: 432a, Pick:  
 113a). EBC. Encapsulado PMG50EPQ.

50 €





353

100 Pesetas. 20 de Mayo de 1938. Pareja correlativa. Serie H, última serie emitida. (Edifil 2021: 432a, Pick: 113a). Apresto original. EBC+++ . Encapsulados PMG58EPQ, ambos. 120 €



354

500 Pesetas. 20 de Mayo de 1938. Serie A. (Edifil 2021: 433, Pick: 114a). Raro en esta excepcional calidad, apresto original. SC. Encapsulado PMG65EPQ. 2.000 €



355

500 Pesetas. 20 de Mayo de 1938. Serie A. (Edifil 2023: 433, Pick: 114a). Inusual en esta calidad. EBC+. Encapsulado PMG55. 400 €



356

500 Pesetas. 20 de Mayo de 1938. Serie A. (Edifil 2023: 433). MBC+. 75 €



357

1000 Pesetas. 20 de Mayo de 1938. Serie A. (Edifil 2023: 434, Pick: 115a). Inusual en esta calidad. EBC++. Encapsulado PMG58. 600 €



358

1000 Pesetas. 20 de Mayo de 1938. Serie A. (Edifil 2021: 434). Conserva parte de su apresto original. MBC+. 90 €



359

500 Pesetas. 20 de Mayo de 1938. Serie A. (Edifil 2023: 433). Mínimamente reparado. MBC-. 80 €



360

5 Pesetas. 10 de Agosto de 1938. Serie A. (Edifil 2023: 435). Aprestado original. SC-. 50 €



364

5 Pesetas. 10 de Agosto de 1938. Serie B. (Edifil 2017: 435a). Conserva parte de su apresto original. EBC+. 30 €



361

5 Pesetas. 10 de Agosto de 1938. Serie A. (Edifil 2023: 435, Pick: 110a). Puntitos de grapa. SC. Encapsulado PMG63 (pinholes). 50 €



365

5 Pesetas. 10 de Agosto de 1938. Pareja correlativa. Serie B. (Edifil 2021: 435a). Conserva todo su apresto original. SC. 120 €



362

5 Pesetas. 10 de Agosto de 1938. Serie A. (Edifil 2021: 435). Conserva todo su apresto original. EBC+++. 35 €



366

5 Pesetas. 10 de Agosto de 1938. Serie C. (Edifil 2023: 435a). Aprestado original. SC. 40 €



363

5 Pesetas. 10 de Agosto de 1938. Serie B. (Edifil 2023: 435a). Aprestado original. SC. 40 €



367

5 Pesetas. 10 de Agosto de 1938. Serie C. (Edifil 2021: 435a).  
Apresto original. EBC+++.

35 €



371

5 Pesetas. 10 de Agosto de 1938. Serie E. (Edifil 2021: 435a).  
Conserva parte de su apresto original. EBC.

20 €



368

5 Pesetas. 10 de Agosto de 1938. Serie D. (Edifil 2021: 435a, Pick:  
110a). Inusual en esta excepcional calidad, apresto original. SC.  
Encapsulado PMG65EPQ.

75 €



372

5 Pesetas. 10 de Agosto de 1938. Serie F. (Edifil 2021: 435a).  
Apresto original. SC.

50 €



369

5 Pesetas. 10 de Agosto de 1938. Serie D. (Edifil 2021: 435a).  
Conserva todo su apresto original. SC.

40 €



373

5 Pesetas. 10 de Agosto de 1938. Serie G. (Edifil 2021: 435a).  
Apresto original. SC.

45 €



370

5 Pesetas. 10 de Agosto de 1938. Serie E. (Edifil 2021: 435a).  
Conserva todo su apresto original. SC.

50 €



374

5 Pesetas. 10 de Agosto de 1938. Serie G. (Edifil 2021: 435a).  
Conserva parte de su apresto original. EBC.

20 €



375

5 Pesetas. 10 de Agosto de 1938. Serie H. (Edifil 2021: 435a).  
Apresto original. SC. 45 €



379

5 Pesetas. 10 de Agosto de 1938. Serie K. (Edifil 2021: 435a).  
Conserva todo su apresto original. SC. 50 €



376

5 Pesetas. 10 de Agosto de 1938. Serie H. (Edifil 2021: 435a).  
Conserva parte de su apresto original. EBC. 20 €



380

5 Pesetas. 10 de Agosto de 1938. Pareja correlativa. Serie K. (Edifil  
2023: 435a). Apresto original. SC-. 50 €



377

5 Pesetas. 10 de Agosto de 1938. Serie J. (Edifil 2023: 435a). Apresto  
original. SC. 40 €



381

5 Pesetas. 10 de Agosto de 1938. Serie L. (Edifil 2021: 435a).  
Apresto original. SC. 50 €



378

5 Pesetas. 10 de Agosto de 1938. Serie J. (Edifil 2021: 435a).  
Conserva parte de su apresto original. EBC. 20 €



382  
5 Pesetas. 10 de Agosto de 1938. Pareja correlativa. Serie L. (Edifil 2021: 435a). Conservan todo su apresto original, uno de ellos presenta pequeña sombrita. SC/SC-. 90 €



383  
5 Pesetas. 10 de Agosto de 1938. Serie M, última serie emitida. (Edifil 2021: 435b, Pick: 110a). Rarísima serie, especialmente en esta calidad. SC. Encapsulado PCGS64. 200 €



384  
5 Pesetas. 10 de Agosto de 1938. Serie M, última serie emitida. (Edifil 2023: 435b). Rarísimo, conserva parte de su apresto original. EBC. 75 €



385  
25 Pesetas. 9 de Enero de 1940. Serie A. (Edifil 2021: 436). Conserva parte de su apresto original. EBC. 40 €



386  
25 Pesetas. 9 de Enero de 1940. Serie B. (Edifil 2023: 436a, Pick: 116a). Inusual. EBC++. Encapsulado PMG58. 75 €



387  
25 Pesetas. 9 de Enero de 1940. Serie B. (Edifil 2023: 436a). Conserva parte de su apresto original. EBC. 40 €



388  
25 Pesetas. 9 de Enero de 1940. Serie C. (Edifil 2021: 436a, Pick: 116a). Inusual en esta excepcional calidad. SC. Encapsulado PMG64. 175 €



389

25 Pesetas. 9 de Enero de 1940. Serie C. (Edifil 2021: 436a).  
Conserva parte de su apresto original. EBC+. 50 €



390

25 Pesetas. 9 de Enero de 1940. Serie D. (Edifil 2021: 436a, Pick:  
116a). Inusual. SC. Encapsulado PMG64. 225 €



391

25 Pesetas. 9 de Enero de 1940. Serie E. (Edifil 2023: 436a).  
Conserva parte de su apresto original. EBC. 50 €



392

25 Pesetas. 9 de Enero de 1940. Serie F, última serie emitida. (Edifil  
2023: 436b, Pick: 116a). Inusual en esta calidad. SC. Encapsulado  
PMG64. 150 €



393

50 Pesetas. 9 de Enero de 1940. Serie B. (Edifil 2021: 437a). Apresto  
original. SC. Encapsulado PMG64EPQ. 140 €



394

50 Pesetas. 9 de Enero de 1940. Serie B. (Edifil 2021: 437a).  
Conserva gran parte de su apresto original. EBC+. 50 €



395

50 Pesetas. 9 de Enero de 1940. Serie B. (Edifil 2021: 437a).  
Conserva parte de su apresto original. EBC. 40 €



396

50 Pesetas. 9 de Enero de 1940. Pareja correlativa. Serie D. (Edifil 2023: 437a, Pick: 2023: 437a). Inusual, conserva parte de su apresto original. EBC+++.

120 €

399

50 Pesetas. 9 de Enero de 1940. Serie D. (Edifil 2023: 437a, Pick: 117a). Inusual en esta calidad, apresto original. Encapsulado PMG66EPQ.

170 €



397

50 Pesetas. 9 de Enero de 1940. Serie C. (Edifil 2023: 437a, Pick: 117a). Inusual en esta calidad. SC. Encapsulado PMG64.

100 €

400

50 Pesetas. 9 de Enero de 1940. Serie D. (Edifil 2021: 437a, Pick: 117a). Apresto original. EBC+++.

85 €



401

50 Pesetas. 9 de Enero de 1940. Serie D. (Edifil 2021: 437a). Conserva parte del apresto original. EBC-.

30 €

398

50 Pesetas. 9 de Enero de 1940. Serie C. (Edifil 2021: 437a, Pick: 117a). Inusual. EBC+.

75 €



402

50 Pesetas. 9 de Enero de 1940. Pareja correlativa. Serie D. (Edifil 2021: 437a). Conserva todo su apresto original. SC-. 180 €



403

50 Pesetas. 9 de Enero de 1940. Serie E, última serie emitida. (Edifil 2021: 437a). Conserva parte de su apresto original. EBC-. 35 €



404

100 Pesetas. 9 de Enero de 1940. Serie A. (Edifil 2023: 438, Pick: 118a). Inusual en esta calidad. SC. Encapsulado PMG64. 160 €



405

100 Pesetas. 9 de Enero de 1940. Serie A. (Edifil 2023: 438). Inusual, apresto original. SC--. 135 €



406

100 Pesetas. 9 de Enero de 1940. Serie A. (Edifil 2021: 438). Conserva parte de su apresto original. EBC+. 70 €



407

100 Pesetas. 9 de Enero de 1940. Serie B. (Edifil 2023: 438a). Conserva todo su apresto original. SC-. 120 €



408

100 Pesetas. 9 de Enero de 1940. Serie C. (Edifil 2023: 438a, Pick: 118a). Muy raro en esta excepcional calidad, apresto original. SC. Encapsulado PMG66EPQ. 250 €





409

100 Pesetas. 9 de Enero de 1940. Serie C. (Edifil 2021: 438a).  
 Conserva todo su apresto original. SC. 140 €



413

100 Pesetas. 9 de Enero de 1940. Pareja correlativa. Serie D. (Edifil 2021: 438a).  
 Conserva parte del apresto original. EBC. 90 €



410

100 Pesetas. 9 de Enero de 1940. Serie D. (Edifil 2021: 438a, Pick: 118a).  
 Inusual. SC. Encapsulado PMG63. 175 €



414

100 Pesetas. 9 de Enero de 1940. Serie E. (Edifil 2023: 438a, Pick: 118a).  
 Inusual en esta calidad. SC. Encapsulado PMG64. 150 €



411

100 Pesetas. 9 de Enero de 1940. Serie D. (Edifil 2023: 438a, Pick: 118a).  
 EBC++. Encapsulado PMG58. 70 €



415

100 Pesetas. 9 de Enero de 1940. Serie F. (Edifil 2021: 438a).  
 Conserva gran parte del apresto original. EBC+. 50 €



412

100 Pesetas. 9 de Enero de 1940. Serie D. (Edifil 2021: 438a).  
 Conserva parte del apresto original. EBC. 45 €



416

100 Pesetas. 9 de Enero de 1940. Serie H. (Edifil 2021: 438a, Pick: 118a). SC. Encapsulado PMG64. 160 €



420

1000 Pesetas. 9 de Enero de 1940. Serie A. (Edifil 2023: 440, Pick: 120a). EBC++. Encapsulado PMG58. 450 €



417

100 Pesetas. 9 de Enero de 1940. Serie H. (Edifil 2021: 438a). Conserva todo su apresto original, manchitas del tiempo. SC--. 90 €



421

1000 Pesetas. 9 de Enero de 1940. Serie A. (Edifil 2023: 440). Billeto de gran espectacularidad. MBC+. 120 €



418

500 Pesetas. 9 de Enero de 1940. Serie A. (Edifil 2023: 439). MBC+. 90 €



422

1 Pesetas. 1 de Junio de 1940. Sin serie. (Edifil 2021: 441, Pick: 121a). Raro en esta calidad, apresto original. SC. Encapsulado PMG66EPQ. 120 €



419

500 Pesetas. 9 de Enero de 1940. Prueba de anverso y reverso sin numeración y sin firma del cajero. (Edifil 2021: 439Pa, 439Pb). SC. 1.500 €



423

1 Pesetas. 1 de Junio de 1940. Sin serie. (Edifil 2021: 441, Pick: 121a). Raro en esta calidad, apresto original. SC. Encapsulado PMG65EPQ. 80 €



424

1 Peseta. 1 de Junio de 1940. Sin serie. (Edifil 2023: 441). Inusual, conserva todo su apresto original. SC. 50 €



428

1 Peseta. 1 de Junio de 1940. Serie C. (Edifil 2021: 441a). Conserva todo el apresto original. SC. 30 €



425

1 Peseta. 1 de Junio de 1940. Sin serie. (Edifil 2021: 441). EBC+++ 20 €



429

1 Peseta. 1 de Junio de 1940. Serie C. (Edifil 2023: 441a). Conserva todo su apresto original, sombrita del tiempo. SC-- 20 €



426

1 Peseta. 1 de Junio de 1940. Serie A. (Edifil 2021: 441a). Conserva parte del apresto original, manchita en el margen inferior. SC-- 15 €



430

1 Peseta. 1 de Junio de 1940. Serie D. (Edifil 2021: 441a). Apresto original. SC-- 35 €



427

1 Peseta. 1 de Junio de 1940. Serie A. (Edifil 2023: 441a, Pick: 121a). Apresto original. EBC+++ Encapsulado PMG58EPQ. 30 €



431

1 Peseta. 1 de Junio de 1940. Serie E. (Edifil 2021: 441a). Conserva todo su apresto original. SC-- 30 €



432

1 Peseta. 1 de Junio de 1940. Serie E. (Edifil 2021: 441a). Conserva la gran parte del apresto original. EBC+++.

15 €



436

1 Peseta. 4 de Septiembre de 1940. Serie A. (Edifil 2021: 442a). Apresto original. EBC+++.

20 €



433

1 Peseta. 4 de Septiembre de 1940. Sin serie y numeración baja. (Edifil 2023: 442). Conserva todo su apresto original. SC.

40 €



437

1 Peseta. 4 de Septiembre de 1940. Serie B. (Edifil 2023: 442a). Conserva todo su apresto original. SC-.

20 €



434

1 Peseta. 4 de Septiembre de 1940. Serie A. (Edifil 2021: 442a, Pick: 122a). Raro en esta excepcional calidad, apresto original. SC. Encapsulado PMG66EPQ.

90 €



438

1 Peseta. 4 de Septiembre de 1940. Pareja correlativa. Serie C. (Edifil 2021: 442a). Apresto original. EBC.

20 €



435

1 Peseta. 4 de Septiembre de 1940. Serie A. (Edifil 2021: 442a). Apresto original. SC--.

30 €



439

1 Peseta. 4 de Septiembre de 1940. Serie D. (Edifil 2021: 442a).  
Apresto original. SC. 30 €



443

1 Peseta. 4 de Septiembre de 1940. Serie G. (Edifil 2021: 442a).  
Conserva todo su apresto original. SC--. 15 €



440

1 Peseta. 4 de Septiembre de 1940. Serie E. (Edifil 2021: 442a, Pick:  
122a). Inusual en esta calidad, apresto original. SC. Encapsulado  
PMG66EPQ. 60 €



444

1 Peseta. 4 de Septiembre de 1940. Pareja correlativa. Serie H.  
(Edifil 2023: 442a). Conserva todo su apresto original. SC. 60 €



441

1 Peseta. 4 de Septiembre de 1940. Serie F. (Edifil 2021: 442a).  
Apresto original. EBC. 10 €



445

1 Peseta. 4 de Septiembre de 1940. Serie H. (Edifil 2021: 442a).  
Conserva todo su apresto original. SC-. 25 €



442

1 Peseta. 4 de Septiembre de 1940. Serie G. (Edifil 2021: 442a).  
Conserva todo su apresto original. SC-. 20 €



446

1 Pesetas. 4 de Septiembre de 1940. Serie I, última serie emitida. (Edifil 2023: 442b, Pick: 122a). Inusual en esta calidad, apresto original. SC. Encapsulado PMG66EPQ. 100 €



450

5 Pesetas. 4 de Septiembre de 1940. Serie B. (Edifil 2021: 443a, Pick: 123a). Inusual en esta calidad, apresto original. SC. Encapsulado PMG65EPQ. 100 €



447

1 Peseta. 4 de Septiembre de 1940. Serie I, última serie emitida. (Edifil 2021: 442a). Apresto original. SC-. 30 €



451

5 Pesetas. 4 de Septiembre de 1940. Serie B. (Edifil 2021: 443a). Inusual en esta excepcional calidad, apresto original. SC. 65 €



448

5 Pesetas. 4 de Septiembre de 1940. Serie A. (Edifil 2021: 443, Pick: 123a). EBC+++ . Apresto original. Encapsulado PMG58EPQ. 50 €



452

5 Pesetas. 4 de Septiembre de 1940. Serie B. (Edifil 2021: 443a). Ondulación natural del proceso de fabricación (este es el único motivo de "quitarle" el SC). EBC+++ . 35 €



449

5 Pesetas. 4 de Septiembre de 1940. Serie A. (Edifil 2023: 443). Conserva parte de su apresto original. EBC. 20 €



453

5 Pesetas. 4 de Septiembre de 1940. Serie B. (Edifil 2021: 443a). Conserva gran parte de su apresto original. EBC. 20 €



454

5 Pesetas. 4 de Septiembre de 1940. Serie C. (Edifil 2021: 443a, Pick: 123a). Inusual en esta calidad, conserva todo su apresto original. SC. Encapsulado PMG65EPQ. 100 €



458

5 Pesetas. 4 de Septiembre de 1940. Serie J. (Edifil 2021: 443a, Pick: 123a). Raro en esta excepcional calidad, apresto original. SC. Encapsulado PMG66EPQ. 150 €



455

5 Pesetas. 4 de Septiembre de 1940. Serie C. (Edifil 2021: 443a). Conserva parte de su apresto original. EBC+. 25 €



459

5 Pesetas. 4 de Septiembre de 1940. Serie J. (Edifil 2021: 443a). Conserva gran parte de su apresto original. EBC++. 30 €



456

5 Pesetas. 4 de Septiembre de 1940. Serie D. (Edifil 2021: 443a). Conserva todo su apresto original, manchita de humedad en la esquina inferior derecha. SC--. 35 €



460

5 Pesetas. 4 de Septiembre de 1940. Serie K. (Edifil 2021: 443a, Pick: 123a). Apresto original. SC. Encapsulado PMG63EPQ. 60 €



457

5 Pesetas. 4 de Septiembre de 1940. Serie F. (Edifil 2021: 443a). Conserva parte de su apresto original. EBC+. 25 €



461

5 Pesetas. 4 de Septiembre de 1940. Serie L. (Edifil 2021: 443a). Conserva gran parte de su apresto original. EBC++. 30 €



462

500 Pesetas. 21 de Octubre de 1940. Sin serie. (Edifil 2023: 444). Inusual en esta calidad, billete enormemente atractivo. EBC+. 325 €



463

1000 Pesetas. 21 de Octubre de 1940. Sin serie. (Edifil 2021: 445, Pick: 125a). Inusual en esta calidad. EBC+. Encapsulado PMG55. 500 €



464

1000 Pesetas. 21 de Octubre de 1940. Sin serie. (Edifil 2023: 445). Inusual en esta calidad, conserva parte de su apresto original. EBC. 175 €



465

5 Pesetas. 13 de Febrero de 1943. Sin serie. (Edifil 2021: 446, Pick: 127a). Inusual en esta calidad, apresto original. SC. Encapsulado PMG66EPQ. 100 €



466

5 Pesetas. 13 de Febrero de 1943. Sin serie. (Edifil 2023: 446). Conserva gran parte del apresto original. EBC+. 35 €



467

5 Pesetas. 13 de Febrero de 1943. Serie A. (Edifil 2021: 446a). Apresto original. SC. 60 €



468

5 Pesetas. 13 de Febrero de 1943. Serie B. (Edifil 2021: 446a). Apresto original. SC--. 15 €





469

5 Pesetas. 13 de Febrero de 1943. Serie D. (Edifil 2021: 446a).  
Apresto original. SC. 30 €



473

5 Pesetas. 13 de Febrero de 1943. Serie I. (Edifil 2021: 446a, Pick:  
127a). Apresto original. SC. Encapsulado PMG66EPQ. 40 €



470

5 Pesetas. 13 de Febrero de 1943. Serie E. (Edifil 2021: 446a).  
Apresto original. SC-. 25 €



474

5 Pesetas. 13 de Febrero de 1943. Serie I. (Edifil 2021: 446a).  
Apresto original. SC-. 30 €



471

5 Pesetas. 13 de Febrero de 1943. Serie G. (Edifil 2021: 446a, Pick:  
127a). Inusual en esta calidad, apresto original. SC. Encapsulado  
PMG66EPQ. 45 €



475

5 Pesetas. 13 de Febrero de 1943. Serie J, última serie emitida.  
(Edifil 2021: 446a). Conserva gran parte de su apresto original, con  
algunas manchitas del tiempo. SC--. 30 €



472

5 Pesetas. 13 de Febrero de 1943. Serie G. (Edifil 2021: 446a).  
Apresto original. SC. 30 €



476

1 Pesetas. 21 de Mayo de 1943. Sin serie. (Edifil 2021: 447, Pick:  
126a). Raro en esta calidad, apresto original. SC. Encapsulado  
PMG67EPQ. 75 €



477

1 Peseta. 21 de Mayo de 1943. Sin serie. (Edifil 2021: 447, Pick: 126a). Inusual en esta calidad, apresto original. SC. Encapsulado PMG66EPQ 45 €



481

1 Peseta. 21 de Mayo de 1943. Serie A. (Edifil 2021: 447a). Apresto original. SC. 15 €



478

1 Pesetas. 21 de Mayo de 1943. Sin serie. (Edifil 2021: 447, Pick: 126a). Raro en esta calidad, apresto original. SC. Encapsulado PMG65EPQ. 50 €



482

1 Peseta. 21 de Mayo de 1943. Serie A. (Edifil 2023: 447a). Apresto original. SC-. 10 €



479

1 Peseta. 21 de Mayo de 1943. Sin serie. (Edifil 2023: 447). Apresto original. SC. 15 €



483

1 Peseta. 21 de Mayo de 1943. Serie B. (Edifil 2021: 447a). Apresto original. SC. 15 €



480

1 Peseta. 21 de Mayo de 1943. Sin serie. (Edifil 2021: 447). Apresto original. SC-. 15 €



484

1 Peseta. 21 de Mayo de 1943. Serie C. (Edifil 2021: 447a). Apresto original. SC. 15 €



485

1 Peseta. 21 de Mayo de 1943. Serie D. (Edifil 2021: 447a). Apresto original. SC-. 15 €



489

1 Peseta. 21 de Mayo de 1943. Serie I. (Edifil 2021: 447a). Apresto original. SC-. 10 €



486

1 Peseta. 21 de Mayo de 1943. Serie E. (Edifil 2021: 447a). Apresto original. SC-. 10 €



490

1 Peseta. 21 de Mayo de 1943. Serie J. (Edifil 2021: 447a). Apresto original. SC-. 15 €



487

1 Peseta. 21 de Mayo de 1943. Serie F. (Edifil 2021: 447a). Apresto original. SC-. 10 €



491

1 Peseta. 21 de Mayo de 1943. Serie J. (Edifil 2021: 447a). Apresto original. SC-. 10 €



488

1 Peseta. 21 de Mayo de 1943. Serie G. (Edifil 2021: 447a). Apresto original. SC-. 15 €



492

1 Peseta. 21 de Mayo de 1943. Serie K. (Edifil 2021: 447a). Apresto original. SC-. 10 €



493

1 Peseta. 21 de Mayo de 1943. Serie L. (Edifil 2021: 447a). Apresto original. SC. 15 €



497

1 Peseta. 15 de Junio de 1945. Sin serie. (Edifil 2021: 448, Pick: 128a). Apresto original. SC. Encapsulado PMG66EPQ. 60 €



494

1 Peseta. 21 de Mayo de 1943. Serie N, última serie emitida. (Edifil 2021: 447b, Pick: 126a). Apresto original. SC. Encapsulado PMG66EPQ. 40 €



498

1 Peseta. 15 de Junio de 1945. Sin serie. (Edifil 2021: 448). Apresto original. SC. 40 €



495

1 Peseta. 21 de Mayo de 1943. Serie N. (Edifil 2021: 447a). Apresto original. SC-. 10 €



499

1 Peseta. 15 de Junio de 1945. Sin serie. (Edifil 2021: 448). Apresto original. SC-. 15 €



496

1 Peseta. 15 de Junio de 1945. Sin serie. (Edifil 2021: 448, Pick: 128a). Inusual en esta calidad, apresto original. Encapsulado PMG67EPQ. 60 €



500

1 Peseta. 15 de Junio de 1945. Sin serie. (Edifil 2021: 448). Conserva parte del apresto original. EBC. 5 €



501

1 Peseta. 15 de Junio de 1945. Serie A. (Edifil 2021: 448a). Apresto original. SC. 20 €



502

1 Peseta. 15 de Junio de 1945. Serie B. (Edifil 2021: 448a). Apresto original. SC. 15 €



503

1 Peseta. 15 de Junio de 1945. Serie C. (Edifil 2021: 448a). Apresto original. SC. 15 €



504

1 Peseta. 15 de Junio de 1945. Pareja correlativa. Serie C. (Edifil 2021: 448a). Apresto original. SC. 25 €



505

1 Peseta. 15 de Junio de 1945. Serie D. (Edifil 2021: 448a). Apresto original. SC. 15 €



506

1 Peseta. 15 de Junio de 1945. Serie E. (Edifil 2021: 448a). Apresto original. SC-. 10 €



507

1 Peseta. 15 de Junio de 1945. Pareja correlativa. Serie E. (Edifil 2021: 448a). Apresto original. SC.

40 €



510

1 Peseta. 15 de Junio de 1945. Pareja correlativa. Serie G. (Edifil 2021: 448a). Apresto original. SC.

40 €



508

1 Peseta. 15 de Junio de 1945. Serie F. (Edifil 2021: 448a). Apresto original. SC.

15 €



511

1 Peseta. 15 de Junio de 1945. Serie H. (Edifil 2021: 448a). Apresto original. SC-.

10 €



509

1 Peseta. 15 de Junio de 1945. Serie G. (Edifil 2021: 448a). Apresto original. SC.

15 €



512

1 Peseta. 15 de Junio de 1945. Serie I. (Edifil 2021: 448a). Apresto original. SC-.

10 €



513

1 Peseta. 15 de Junio de 1945. Serie J. (Edifil 2021: 448a). Apresto original. SC-. 10 €



516

1 Peseta. 15 de Junio de 1945. Pareja correlativa. Serie K. (Edifil 2021: 448a). Apresto original. SC. 40 €



514

1 Peseta. 15 de Junio de 1945. Pareja correlativa. Serie J. (Edifil 2021: 448a). Apresto original. SC. 20 €



517

1 Peseta. 15 de Junio de 1945. Serie L. (Edifil 2021: 448a). Apresto original. SC-. 10 €



515

1 Peseta. 15 de Junio de 1945. Serie K. (Edifil 2023: 448a). Apresto original. SC. 10 €



518

1 Peseta. 15 de Junio de 1945. Pareja correlativa. Serie L. (Edifil 2021: 448a). Apresto original. SC-. 30 €



519

5 Pesetas. 15 de Junio de 1945. Sin serie. (Edifil 2023: 449, Pick: 129a). Raro en esta calidad, apresto original. SC. Encapsulado PMG66EPQ. 70 €



520

5 Pesetas. 15 de Junio de 1945. Sin serie. (Edifil 2021: 449). Conserva gran parte de su apresto original, sombritas del tiempo. EBC+. 10 €



521

5 Pesetas. 15 de Julio de 1945. Serie A. (Edifil 2021: 449a). Apresto original. SC. 25 €



522

5 Pesetas. 15 de Junio de 1945. Serie A. (Edifil 2021: 449a). Apresto original. SC-. 10 €



523

5 Pesetas. 15 de Junio de 1945. Serie D. (Edifil 2021: 449a). Apresto original. SC. 15 €



524

5 Pesetas. 15 de Julio de 1945. Serie E. (Edifil 2021: 449a). Apresto original. SC. 15 €





525

5 Pesetas. 15 de Julio de 1945. Serie F. (Edifil 2021: 449a). Aprestado original. SC. 15 €



528

5 Pesetas. 15 de Julio de 1945. Pareja correlativa. Serie H. (Edifil 2021: 449a). Aprestado original. SC. 25 €



526

5 Pesetas. 15 de Julio de 1945. Serie G. (Edifil 2021: 449a). Aprestado original. SC. 10 €



529

5 Pesetas. 15 de Julio de 1945. Serie I. (Edifil 2021: 449a). Aprestado original. SC. 15 €



527

5 Pesetas. 15 de Julio de 1945. Serie H. (Edifil 2021: 449a). Aprestado original. SC. 15 €



530

5 Pesetas. 15 de Julio de 1945. Serie I. (Edifil 2021: 449a). Aprestado original. SC--. 5 €



531

5 Pesetas. 15 de Julio de 1945. Pareja correlativa. Serie J. (Edifil 2021: 449a). Apresto original. SC. 25 €



532

5 Pesetas. 15 de Julio de 1945. Serie K. (Edifil 2021: 449a). Apresto original. SC. 15 €



533

5 Pesetas. 15 de Junio de 1945. Serie L, última serie emitida. (Edifil 2021: 449a, Pick: 129a). Raro. SC. Encapsulado PMG64. 175 €



534

25 Pesetas. 19 de Febrero de 1949. Sin serie. (Edifil 2023: 450). Inusual, conservando parte de su apresto original. EBC++. 40 €



535

25 Pesetas. 19 de Febrero de 1949. Sin serie. (Edifil 2021: 450). EBC. 25 €



536

25 Pesetas. 19 de Febrero de 1949. Sin serie. (Edifil 2021: 450). MBC. 10 €



537

25 Pesetas. 19 de Febrero de 1946. Serie A. (Edifil 2023: 450a, Pick: 130a). Raro en esta excepcional calidad, apresto original. SC. Encapsulado PMG66EPQ. 80 €



538

25 Pesetas. 20 de Febrero de 1946. Serie B. (Edifil 2021: 450a, Pick: 130a). Inusual en esta calidad, apresto original. SC. Encapsulado PMG67EPQ. 50 €



542

25 Pesetas. 19 de Febrero de 1946. Serie D. (Edifil 2021: 450a). Apresto original. EBC+. 10 €



539

25 Pesetas. 19 de Febrero de 1946. Serie B. (Edifil 2021: 450a). Apresto original. SC. 30 €



543

25 Pesetas. 19 de Febrero de 1946. Serie E. (Edifil 2021: 450a). Apresto original. SC. 30 €



540

25 Pesetas. 19 de Febrero de 1946. Serie B. (Edifil 2021: 450a). Apresto original y puntitos del tiempo. SC-. 15 €



544

25 Pesetas. 19 de Febrero de 1946. Pareja correlativa. Serie E. (Edifil 2021: 450a). Conserva gran parte del apresto original. SC-. 50 €



541

25 Pesetas. 19 de Febrero de 1946. Serie C. (Edifil 2021: 450a). Apresto original. SC-. 20 €



545

25 Pesetas. 19 de Febrero de 1946. Serie F. (Edifil 2021: 450a).  
Apresto original. SC-. 20 €



546

25 Pesetas. 19 de Febrero de 1946. Serie G. (Edifil 2021: 450a).  
Apresto original. SC. 35 €



547

25 Pesetas. 19 de Febrero de 1946. Serie H. (Edifil 2021: 450a).  
Apresto original. SC. 30 €



548

25 Pesetas. 19 de Febrero de 1946. Serie J. (Edifil 2021: 450a).  
Apresto original. SC. 30 €



549

25 Pesetas. 19 de Febrero de 1946. Pareja correlativa. Serie J. (Edifil  
2021: 450a). Apresto original. SC. 60 €



550

25 Pesetas. 19 de Febrero de 1946. Serie I. (Edifil 2021: 450a).  
Apresto original. SC-. 25 €



551

100 Pesetas. 19 de Febrero de 1946. Sin serie. (Edifil 2021: 451).  
Conserva gran parte de su apresto original. EBC+. 60 €



552

100 Pesetas. 19 de Febrero de 1946. Serie B. (Edifil 2023: 451b, Pick: 131a). Inusual en esta excepcional calidad, apresto original. SC. Encapsulado PMG66EPQ. 130 €



555

100 Pesetas. 19 de Febrero de 1946. Serie B. (Edifil 2021: 451b, Pick: 131a). Raro en esta superlativa calidad, conserva todo el apresto original. SC. 130 €



553

100 Pesetas. 19 de Febrero de 1946. Serie B. (Edifil 2023: 451b, Pick: 131a). Raro en esta excepcional calidad, apresto original. SC. Encapsulado PMG65EPQ. 120 €



556

100 Pesetas. 19 de Febrero de 1946. Serie B. (Edifil 2021: 451b). Apresto original. SC. 100 €



554

100 Pesetas. 19 de Febrero de 1946. Serie B. (Edifil 2023: 451b, Pick: 131a). SC. Encapsulado PMG64. 90 €



557

100 Pesetas. 19 de Febrero de 1946. Serie B. (Edifil 2021: 451b). Apresto original. SC-. 90 €



558

100 Pesetas. 19 de Febrero de 1946. Pareja correlativa. Serie B. (Edifil 2017: 451b). Conserva todo su apresto original. SC. Encapsulados PMG65EPQ, ambos. 300 €



559

100 Pesetas. 19 de Febrero de 1946. Pareja correlativa. Serie B. (Edifil 2021: 451b). Raro, conserva todo su apresto original. SC/SC-. 200 €



560

500 Pesetas. 19 de Febrero de 1946. Sin serie. (Edifil 2021: 452, Pick: 132a). Muy raro en esta calidad, conserva todo su apresto original, ondulación central que no llega a romper la fibra. EBC+++ . 375 €



561

500 Pesetas. 19 de Febrero de 1946. Sin serie. (Edifil 2021: 452). Inusual, billete enormemente atractivo. EBC-. 120 €



562

1000 Pesetas. 19 de Febrero de 1946. Sin serie. (Edifil 2023: 453, Pick: 133a). EBC++. Encapsulado PMG58. 450 €



563

1000 Pesetas. 19 de Febrero de 1946. Sin serie. (Edifil 2021: 453). Inusual en esta calidad, presenta parte de su apresto original. EBC. 160 €



564

1000 Pesetas. 19 de Febrero de 1946. Sin serie. (Edifil 2021: 453). Presenta gran parte de su apresto original. EBC-. 120 €



568

5 Pesetas. 12 de Abril de 1947. Serie A. (Edifil 2023: 454a, Pick: 134a). Raro en esta excepcional calidad, apresto original. SC. Encapsulado PMG66EPQ. 90 €



565

5 Pesetas. 12 de Abril de 1947. Sin serie. (Edifil 2021: 454, Pick: 134a). Inusual en esta calidad, apresto original. SC. Encapsulado PMG67EPQ. 90 €



569

5 Pesetas. 12 de Abril de 1947. Serie A. (Edifil 2021: 454a). Conserva parte del apresto original. SC-. 30 €



566

5 Pesetas. 12 de Abril de 1947. Sin serie. (Edifil 2021: 454, Pick: 134a). Raro en esta calidad, apresto original. SC. Encapsulado PMG65EPQ. 70 €



570

5 Pesetas. 12 de Abril de 1947. Serie A. (Edifil 2023: 454a). Conserva gran parte de su apresto original. EBC+++ 15 €



567

5 Pesetas. 12 de Abril de 1947. Sin serie. (Edifil 2023: 454). Apresto original. SC. 45 €



571

Conjunto de 2 billetes de 5 Pesetas emitidos el 12 de Abril de 1947, sin serie y serie B, respectivamente (Edifil 2021: 454, 454a), presentando parte del apresto original. EBC. 20 €



572

5 Pesetas. 12 de Abril de 1947. Serie B. (Edifil 2023: 454a, Pick: 134a). Raro en esta excepcional calidad, apresto original. SC. Encapsulado PMG66EPQ. 75 €



573

5 Pesetas. 12 de Abril de 1947. Serie C. (Edifil 2023: 454a, Pick: 134a). SC. Encapsulado PMG64. 60 €



574

5 Pesetas. 12 de Abril de 1947. Serie C. (Edifil 2021: 454a). Apresto original. SC-. 30 €



575

5 Pesetas. 12 de Abril de 1947. Serie D. (Edifil 2023: 454a, Pick: 134a). Raro en esta excepcional calidad, apresto original. SC. Encapsulado PMG66EPQ. 75 €



576

5 Pesetas. 12 de Abril de 1947. Serie D. (Edifil 2021: 454a). Conserva parte del apresto original. SC-. 30 €



577

5 Pesetas. 12 de Abril de 1947. Serie E, última serie emitida. (Edifil 2023: 454b, Pick: 134a). Raro en esta excepcional calidad, apresto original. SC. Encapsulado PMG65EPQ. 75 €





578

Conjunto de 13 billetes de 5 Pesetas emitidos el 5 de Marzo de 1948, incluyendo todas las series emitidas a falta del sin serie y la serie N. (Edifil 2021: 455a), conserva apresto original. SC/SC-. 50 €



582

5 Pesetas. 15 de Marzo de 1948. Sin serie. (Edifil 2023: 455, Pick: 136a). Apresto original. EBC+++ Encapsulado PMG58EPQ. 45 €



579

5 Pesetas. 15 de Marzo de 1948. Sin serie. (Edifil 2021: 455, Pick: 136a). Inusual en esta calidad, apresto original. SC. Encapsulado PMG66EPQ. 50 €



583

5 Pesetas. 15 de Marzo de 1948. Serie A. (Edifil 2023: 455a, Pick: 136a). Apresto original. SC. Encapsulado PMG65EPQ. 70 €



580

5 Pesetas. 5 de Marzo de 1948. Sin serie. (Edifil 2021: 455, Pick: 136a). Apresto original. SC. Encapsulado PMG64EPQ. 40 €

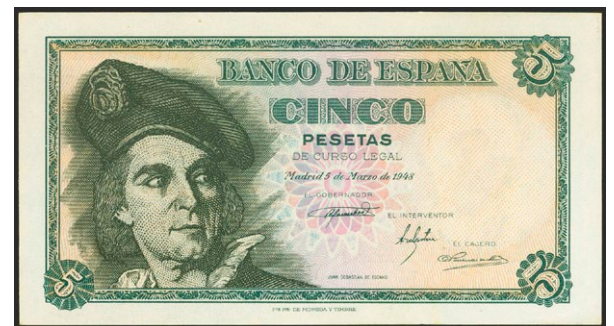

584

5 Pesetas. 15 de Marzo de 1948. Serie A. (Edifil 2021: 455a). Apresto original. SC. 10 €



581

5 Pesetas. 15 de Marzo de 1948. Sin serie. (Edifil 2023: 455). Apresto original. SC-. 20 €

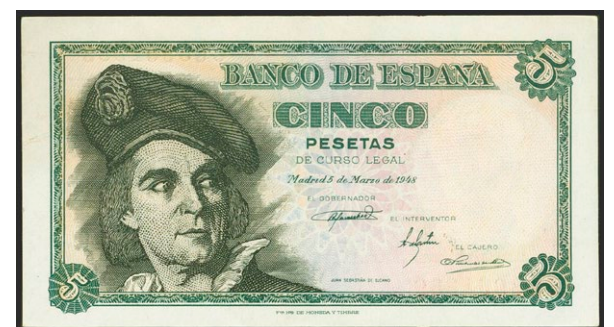

585

5 Pesetas. 5 de Marzo de 1948. Serie C. (Edifil 2021: 455a). Apresto original. SC-. 10 €



586

5 Pesetas. 5 de Marzo de 1948. Serie C. (Edifil 2021: 455a). Apresto original. SC--. 5 €



587

Conjunto de 5 billetes correlativos de 5 Pesetas emitidos el 5 de Marzo de 1948, con la serie C (Edifil 2021: 455a), apresto original. SC/SC-. 15 €

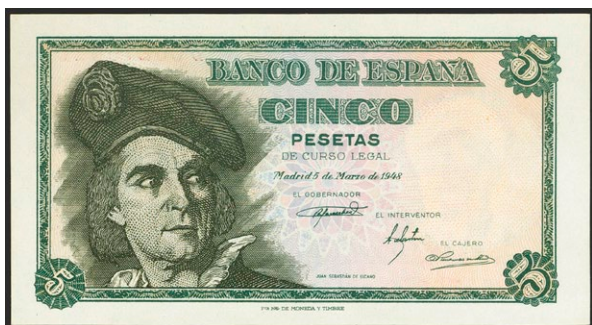

588

5 Pesetas. 5 de Marzo de 1948. Serie D. (Edifil 2021: 455a). Apresto original. SC. 10 €



589

5 Pesetas. 5 de Marzo de 1948. Serie F. (Edifil 2021: 455a). Apresto original. SC. 10 €



590

5 Pesetas. 5 de Marzo de 1948. Serie H. (Edifil 2021: 455a). Apresto original. SC. 10 €

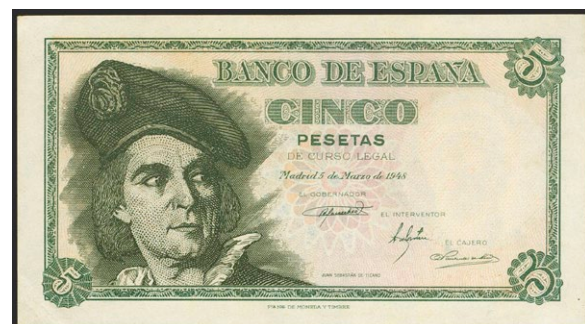

591

5 Pesetas. 5 de Marzo de 1948. Serie J. (Edifil 2021: 455a). Apresto original. SC-. 10 €



592

5 Pesetas. 15 de Marzo de 1948. Serie K. (Edifil 2021: 455a). Apresto original. SC. 5 €



593

5 Pesetas. 5 de Marzo de 1948. Serie L. (Edifil 2021: 455a). Apresto original. SC-. 5 €



597

100 Pesetas. 2 de Mayo de 1948. Sin serie. (Edifil 2021: 456). Conserva parte del apresto original. MBC+. 40 €



594

5 Pesetas. 15 de Marzo de 1948. Serie M. (Edifil 2021: 455a). Apresto original. SC-. Libre



598

100 Pesetas. 2 de Mayo de 1948. Serie B. (Edifil 2021: 456a). Conserva todo su apresto original y arruguita natural. SC-. 80 €



595

5 Pesetas. 5 de Marzo de 1948. Serie N, última serie emitida. (Edifil 2023: 455b, Pick: 136a). Muy raro. EBC+. Encapsulado PMG55. 120 €



599

100 Pesetas. 2 de Mayo de 1948. Serie B. (Edifil 2021: 456a). Conserva parte de su apresto original. EBC+. 45 €



596

100 Pesetas. 2 de Mayo de 1948. Sin serie. (Edifil 2023: 456, Pick: 137a). Inusual. EBC++. Encapsulado PMG58. 80 €



600

100 Pesetas. 2 de Mayo de 1948. Serie C. (Edifil 2023: 456a, Pick: 137a). Inusual en esta excepcional calidad, apresto original. SC. Encapsulado PMG66EPQ. 150 €



601

100 Pesetas. 2 de Mayo de 1948. Serie C. (Edifil 2021: 456a).  
Conserva gran parte del apresto original. EBC+. 50 €



602

100 Pesetas. 2 de Mayo de 1948. Pareja correlativa. Serie D. (Edifil 2021: 456a).  
Conserva gran parte del apresto original. EBC+. 90 €



603

100 Pesetas. 2 de Mayo de 1948. Serie F. (Edifil 2023: 456a, Pick: 137a).  
EBC++. Encapsulado PMG58. 70 €



604

100 Pesetas. 2 de Mayo de 1948. Serie F. (Edifil 2021: 456a).  
Conserva parte del apresto original. EBC+. 45 €



605

100 Pesetas. 2 de Mayo de 1948. Serie G. (Edifil 2021: 456a).  
Conserva todo su apresto original. SC-. 70 €



606

100 Pesetas. 2 de Mayo de 1948. Serie H. (Edifil 2021: 456a).  
Conserva parte del apresto original. EBC. 30 €



607

1 Peseta. 19 de Junio de 1948. Sin serie. (Edifil 2021: 457, Pick: 135a).  
Inusual en esta calidad, apresto original. SC. Encapsulado PMG67EPQ. 60 €



608

1 Peseta. 19 de Junio de 1948. Sin serie. (Edifil 2021: 457, Pick: 135a). Apresto original. SC. Encapsulado PMG65PQ. 35 €



609

1 Peseta. 19 de Junio de 1948. Sin serie. (Edifil 2021: 457). Apresto original. SC-. 5 €



610

1 Peseta. 19 de Junio de 1948. Pareja correlativa. Sin serie. (Edifil 2021: 457, Pick: 135a). Inusual en esta calidad, apresto original. SC. Encapsulado PMG67EPQ, ambos. 75 €

## Lotes y Colecciones



611

Conjunto de 25 billetes en tramos correlativos o casi correlativos de 1 Peseta, emitidos el 19 de Junio de 1948, y con la serie mayoritariamente G (Edifil 2023: 457a), todos con su apresto original. SC/EBC+++ 20 €

## Billetes Españoles



612

1000 Pesetas. 4 de Noviembre de 1949. Sin serie. (Edifil 2021: 458, Pick: 138a). Raro en esta excepcional calidad. SC. Encapsulado PMG64. 875 €



613

1000 Pesetas. 4 de Noviembre de 1949. Sin serie. (Edifil 2021: 458).  
Raro, Conserva gran parte de su apresto original. EBC+. 150 €



617

5 Pesetas. 16 de Agosto de 1951. Sin serie. (Edifil 2021: 459).  
Apresto original. SC. 15 €



614

1000 Pesetas. 4 de Noviembre de 1949. Sin serie. (Edifil 2021:  
458). Conserva parte del apresto original. EBC. 100 €



618

5 Pesetas. 16 de Agosto de 1951. Pareja correlativa. Sin serie. (Edifil  
2021: 459, Pick: 140a). Inusual en esta calidad, apresto original. SC.  
Encapsulados PMG65EPQ, ambos. 75 €



615

1000 Pesetas. 4 de Noviembre de 1949. Sin serie (Edifil 2023: 458).  
Mínimamente reparado. MBC-. 35 €



616

5 Pesetas. 16 de Agosto de 1951. Sin serie. (Edifil 2021: 459, Pick:  
140a). Inusual en esta calidad, apresto original. SC. Encapsulado  
PMG66EPQ. 50 €



619

5 Pesetas. 16 de Agosto de 1951. Serie G. (Edifil 2021: 459a).  
Apresto original. SC-. Libre

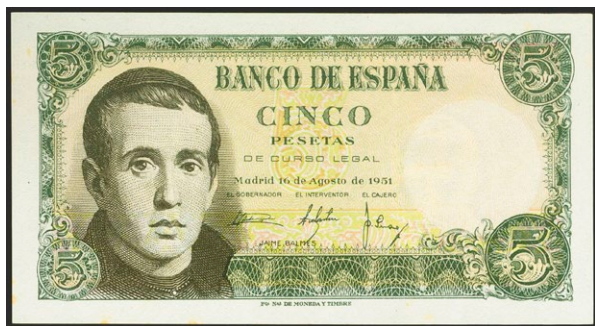

620

5 Pesetas. 16 de Agosto de 1951. Serie N. (Edifil 2021: 459a). Apresto original y puntitos del tiempo. SC. Libre



624

5 Pesetas. 16 de Agosto de 1951. Serie 1G. (Edifil 2021: 459a). Apresto original. SC. 10 €



621

5 Pesetas. 16 de Agosto de 1951. Serie Q. (Edifil 2021: 459a). Apresto original. SC. 10 €



625

5 Pesetas. 16 de Agosto de 1951. Serie 1K. (Edifil 2021: 459a). Apresto original. SC. 10 €

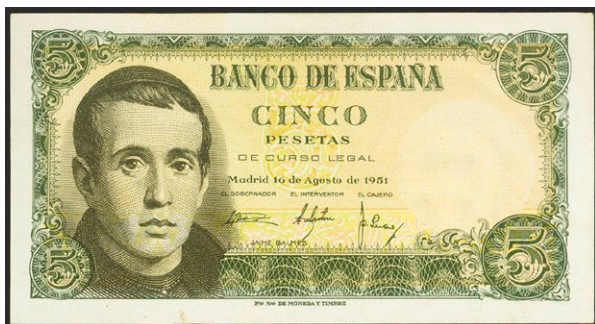

622

5 Pesetas. 16 de Agosto de 1951. Serie V. (Edifil 2021: 459a). Apresto original. SC-. Libre



626

Conjunto de 4 billetes de 5 Pesetas emitidos el 16 de Agosto de 1951, todos ellos con la serie 1L, última serie emitida (Edifil 2021: 459a), apresto original. SC/SC-. 45 €



623

5 Pesetas. 16 de Agosto de 1951. Serie 1E. (Edifil 2021: 459a). Apresto original. SC. 10 €



627

Prueba en color castaño de un billete No Emitido de la Generalitat de Catalunya de 1000 Pesetas, fechada el 10 de Agosto de 1950, con la serie H. (billete emitido privadamente, sin respaldo legal). SC-. 40 €



628

Prueba en color verde de un billete No Emitido de la Generalitat de Catalunya de 1000 Pesetas, emitido el 10 de Agosto de 1950, con la serie H. (billete emitido privadamente, sin respaldo legal). SC-. 40 €



629

500 Pesetas. 15 de Noviembre de 1951. Sin serie. (Edifil 2023: 460, Pick: 142a). Inusual. SC. Encapsulado PMG64. 175 €



630

500 Pesetas. 15 de Noviembre de 1951. Sin serie. (Edifil 2021: 460, Pick: 142a). EBC++. Encapsulado PMG58. 90 €



631

500 Pesetas. 15 de Noviembre de 1951. Sin serie. (Edifil 2021: 460). Conserva gran parte de su apresto original. EBC. 50 €



632

500 Pesetas. 15 de Noviembre de 1951. Serie A. (Edifil 2021: 460a, Pick: 142a). Rarísimo en esta excepcional calidad, apresto original. SC. Encapsulado PMG66EPQ. 400 €



633

500 Pesetas. 15 de Noviembre de 1951. Serie A. (Edifil 2021: 460a). Conserva parte de su apresto original. EBC+. 60 €





634

500 Pesetas. 15 de Noviembre de 1951. Serie A. (Edifil 2023: 460a).  
EBC-. 40 €



638

500 Pesetas. 15 de Noviembre de 1951. Serie B. (Edifil 2023: 460a).  
Conserva parte de su apresto original. MBC+. 25 €



635

500 Pesetas. 15 de Noviembre de 1951. Serie B. (Edifil 2023: 460a,  
Pick: 142a). Rarísimo en esta excepcional calidad, apresto original.  
SC. Encapsulado PMG66EPQ. 375 €



639

500 Pesetas. 15 de Noviembre de 1951. Serie C, última serie  
emitida. (Edifil 2023: 460b, Pick: 142a). Apresto original. EBC+++.  
Encapsulado PMG58EPQ. 90 €



636

500 Pesetas. 15 de Noviembre de 1951. Serie B. (Edifil 2023: 460a,  
Pick: 142a). EBC++. Encapsulado PMG58. 80 €



640

500 Pesetas. 15 de Noviembre de 1951. Serie C. (Edifil 2021: 460a).  
Apresto original. EBC+. 60 €



637

500 Pesetas. 15 de Noviembre de 1951. Serie B. (Edifil 2023: 460a).  
Conserva parte de su apresto original. EBC. 60 €



641

Conjunto de 14 billetes de 1 Peseta, emitidos el 19 de Noviembre de 1951, con las series B, C, D, E, F, G, H, I, J, K, M, P, Q y S, respectivamente (Edifil 2021: 461a), conservando su apresto original. SC (en su inmensa mayoría)/EBC+. 10 €



642

1 Peseta. 19 de Noviembre de 1951. Sin serie. (Edifil 2021: 461, Pick: 139a). Raro en esta excepcional calidad, apresto original. SC. Encapsulado PMG67EPQ. 50 €



643

1 Peseta. 19 de Noviembre de 1951. Sin serie. (Edifil 2021: 461, Pick: 139a). Raro en esta excepcional calidad, apresto original. SC. Encapsulado PMG66EPQ. 45 €



644

1 Peseta. 19 de Noviembre de 1951. Sin serie. (Edifil 2021: 461, Pick: 139a). Apresto original. SC. Encapsulado PMG65EPQ. 35 €



645

1 Peseta. 19 de Noviembre de 1951. Sin serie. (Edifil 2021: 461). Apresto original. SC. 15 €



646

1 Peseta. 19 de Noviembre de 1951. Serie A. (Edifil 2021: 461a). Apresto original. SC. 5 €



647

50 Pesetas. 31 de Diciembre de 1951. MUESTRA, en color azul y numeración 0000000. (Edifil 2023: 462Ma). Apresto original, previamente montado. SC-. 675 €



648

50 Pesetas. 31 de Diciembre de 1951. Sin serie. (Edifil 2023: 462, Pick: 141a). Apresto original. SC. Encapsulado PMG65EPQ. 100 €



651

50 Pesetas. 31 de Diciembre de 1951. Pareja correlativa. Serie A. (Edifil 2021: 462a). Conserva gran parte del apresto original. EBC. 50 €



649

50 Pesetas. 31 de Diciembre de 1951. Sin serie. (Edifil 2021: 462, Pick: 141a). Conserva parte de su apresto original. EBC-. 30 €

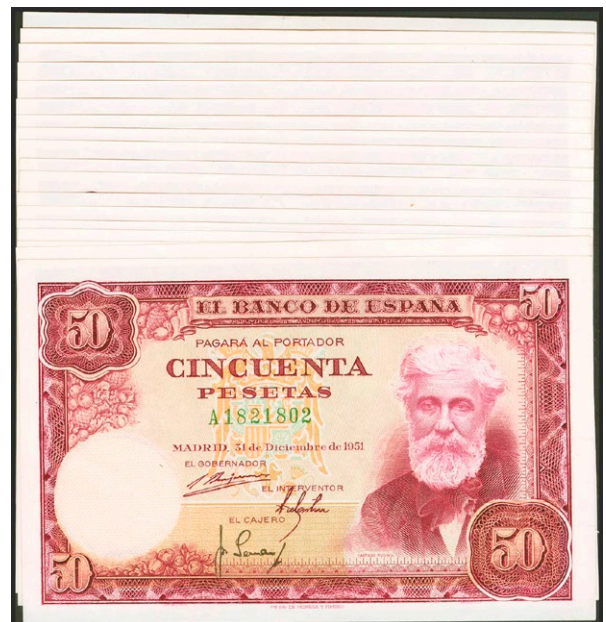

650

50 Pesetas. 31 de Diciembre de 1951. Serie A. (Edifil 2021: 462a). Conserva gran parte de su apresto original. EBC. 35 €

652

Interesantísimo y espectacular conjunto de 19 billetes correlativos de 50 Pesetas emitidos el 31 de Diciembre de 1951, todos ellos con la Serie A (Edifil 2021: 462a), conservando todo su espectacular apresto original. SC/SC-. 675 €



653

50 Pesetas. 31 de Diciembre de 1951. Serie B. (Edifil 2021: 462a, Pick: 141a). Raro en esta excepcional calidad, apresto original. SC. Encapsulado PMG66EPQ. 150 €



654

50 Pesetas. 31 de Diciembre de 1951. Serie B. (Edifil 2021: 462a, Pick: 141a). Raro en esta calidad, apresto original. SC. Encapsulado PMG65EPQ. 140 €



655

50 Pesetas. 31 de Diciembre de 1951. Serie B. (Edifil 2017: 462a). Conserva todo su apresto original. SC. 60 €



656

50 Pesetas. 31 de Diciembre de 1951. Serie B. (Edifil 2023: 462a). Conserva gran parte de su apresto original. EBC+. 35 €



657

50 Pesetas. 31 de Diciembre de 1951. Pareja correlativa. Serie B. (Edifil 2021: 462a). Conserva todo su apresto original. SC--. 110 €



658

50 Pesetas. 31 de Diciembre de 1951. Serie C. (Edifil 2021: 462a). Conserva todo su apresto original. SC. 75 €

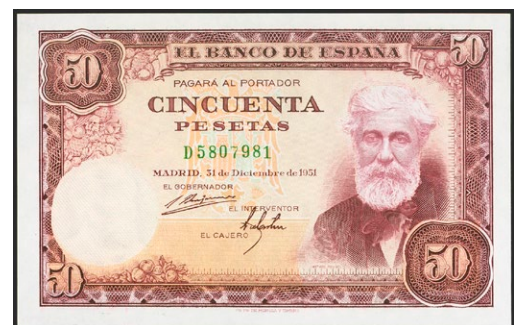

659

50 Pesetas. 31 de Diciembre de 1951. Serie D y a falta de la firma del cajero. (Edifil 2023: 462c). Rarísimo y más en esta excepcional calidad, apresto original. SC. 600 €



660

1000 Pesetas. 31 de Diciembre de 1951. Sin serie. (Edifil 2021: 463). Conserva parte del apresto original. EBC. 60 €



664

1000 Pesetas. 31 de Diciembre de 1951. Serie A. (Edifil 2021: 463a). Conserva gran parte de su apresto original. EBC. 40 €



661

1000 Pesetas. 31 de Diciembre de 1951. Sin serie. (Edifil 2023: 463). MBC+. 30 €

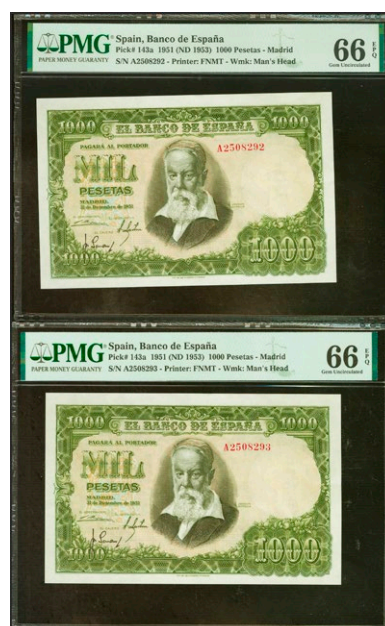

665

1000 Pesetas. 31 de Diciembre de 1951. Pareja correlativa. Serie A. (Edifil 2023: 463a, Pick: 143a). Muy rara en esta excepcional calidad, apresto original. SC. Encapsulados PMG66EPQ, ambos. 575 €

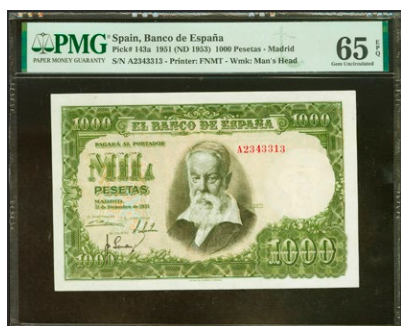

662

1000 Pesetas. 31 de Diciembre de 1951. Serie A. (Edifil 2023: 463a, Pick: 143a). Raro en esta excepcional calidad, apresto original. SC. Encapsulado PMG65EPQ. 275 €



666

1000 Pesetas. 31 de Diciembre de 1951. Serie B. (Edifil 2021: 463a, Pick: 143a). Apresto original. SC. Encapsulado PMG63EPQ. 180 €



663

1000 Pesetas. 31 de Diciembre de 1951. Serie A. (Edifil 2021: 463a, Pick: 143a). EBC++. Encapsulado PMG58. 80 €



667

1000 Pesetas. 31 de Diciembre de 1951. Serie C. (Edifil 2021: 463a, Pick: 143a). Muy raro en esta excepcional calidad, apresto original. SC. Encapsulado PMG67EPQ. 400 €



670

100 Pesetas. 7 de Abril de 1953. MUESTRA y numeración 0000000. (Edifil 2023: 464Ma). Apresto original, previamente montado. SC-. 650 €



668

1000 Pesetas. 31 de Diciembre de 1951. Serie C, última serie emitida. (Edifil 2023: 463b). Conserva parte de su apresto original, margen superior sombrita del tiempo. SC--. 75 €



671

100 Pesetas. 7 de Abril de 1953. Sin serie y numeración extremadamente baja (000024). (Edifil 2021: 464). Rarísimo con una numeración así y especialmente en esta excepcional calidad, conserva todo su apresto original. SC. Encapsulado PMG66EPQ. 1.000 €



669

1000 Pesetas. 31 de Diciembre de 1951. Pareja correlativa. Serie C, última serie emitida. (Edifil 2023: 463b, Pick: 143a). EBC++. Encapsulados PMG58, ambos. 150 €



672

100 Pesetas. 7 de Abril de 1953. Sin serie. (Edifil 2021: 464, Pick: 145a). EBC+. Encapsulado PMG55. 90 €



673

100 Pesetas. 7 de Abril de 1953. Sin serie. (Edifil 2021: 464). Inusual en esta excepcional calidad, conserva todo su apresto original. SC. 275 €



676

100 Pesetas. 7 de Abril de 1953. Pareja correlativa. Serie 2Z. (Edifil 2021: 464c). Apresto original. SC. 15 €



674

100 Pesetas. 7 de Abril de 1953. Serie 2N. (Edifil 2021: 464c). Apresto original. SC. 5 €



677

100 Pesetas. 7 de Abril de 1953. Error de impresión en la parte superior. Serie 3F. (Edifil 2023: 464c). Raro, pieza de enorme espectacularidad. MBC+. 100 €



675

100 Pesetas. 7 de Abril de 1953. Error de guillotinado en la esquina inferior derecha. Serie 2Q. (Edifil 2023: 464c). Raro, conserva todo su apresto original, pieza de enorme espectacularidad. EBC-. 225 €



678

100 Pesetas. 7 de Abril de 1953. Error firma de cajero invertida e impresa en la parte superior derecha. Serie 3K. (Edifil 2021: 464c). Inusual. SC. Encapsulado PMG63. 80 €

## Billetes Españoles



679

1 Peseta. 22 de Julio de 1953. MUESTRA y numeración 0000000. (Edifil 2023: 465M). Apresto original, previamente montado. SC-. 350 €



681

1 Peseta. 22 de Julio de 1953. Sin serie. (Edifil 2021: 465, Pick: 144a). Raro en esta excepcional calidad, apresto original. SC. Encapsulado PMG67EPQ. 60 €

## Lotes y Colecciones



680

Conjunto de 12 billetes correlativos de 1 Peseta emitidos el 22 de Julio de 1953 y con la serie 1G (Edifil 2021: 465b), conservando el apresto original. SC-. 15 €



682

1 Peseta. 22 de Julio de 1953. Sin serie. (Edifil 2021: 465, Pick: 144a). Inusual en esta excepcional calidad, apresto original. SC. Encapsulado PMG65EPQ. 35 €



683

1 Peseta. 22 de Julio de 1953. Sin serie. (Edifil 2023: 465). Apresto original. SC-. 10 €





684

1 Peseta. 22 de Julio de 1953. Pareja correlativa. Sin serie. (Edifil 2021: 465, Pick: 144a). Inusual en esta calidad, apresto original. SC. Encapsulado PMG67EPQ, ambos. 75 €



685

1 Peseta. 22 de Julio de 1953. Serie 1G. (Edifil 2023: 465b, Pick: 144a). Inusual en esta excepcional calidad, apresto original. SC. Encapsulado PMG66EPQ. 30 €



686

1 Peseta. 22 de Julio de 1953. Pareja correlativa. Serie 1G. (Edifil 2021: 465a, Pick: 144a). SC. Encapsulados PMG64, ambos. 45 €



687

5 Pesetas. 22 de Julio de 1954. MUESTRA y numeración 0000000. (Edifil 2023: 466Ma). Apresto original, previamente montado. SC-. 350 €



688

5 Pesetas. 22 de Julio de 1954. Sin serie. (Edifil 2021: 466, Pick: 146a). Raro en esta calidad, apresto original. SC. Encapsulado PMG66EPQ. 60 €



689

5 Pesetas. 22 de Julio de 1954. Sin serie. (Edifil 2021: 466). Conserva todo su apresto original. SC. 15 €



691

5 Pesetas. 22 de Julio de 1954. Pareja correlativa. Serie B. (Edifil 2023: 466). Conserva todo su apresto original. SC. 10 €



690

5 Pesetas. 22 de Julio de 1954. Pareja correlativa. Sin serie. (Edifil 2021: 466, Pick: 146a). Inusual en esta calidad, apresto original. SC. Encapsulado PMG66EPQ, ambos. 70 €



692

5 Pesetas. 22 de Julio de 1954. Serie U. (Edifil 2023: 466a). Apresto original. SC. 10 €



693

25 Pesetas. 22 de Julio de 1954. MUESTRA y numeración 0000000. (Edifil 2023: 467M). Apresto original, previamente montado. SC-. 600 €



694

25 Pesetas. 22 de Julio de 1953. Sin serie. (Edifil 2021: 467, Pick: 147a). EBC++. Encapsulado PMG58. 75 €



698

25 Pesetas. 22 de Julio de 1954. Serie I. (Edifil 2023: 467a, Pick: 147a). Inusual en esta calidad, apresto original. SC. Encapsulado PMG65EPQ. 30 €



695

25 Pesetas. 22 de Julio de 1954. Sin serie. (Edifil 2021: 467). Conserva gran parte del apresto original. EBC++. 40 €



699

25 Pesetas. 22 de Julio de 1954. Serie K. (Edifil 2021: 467a). Conserva todo su apresto original. SC. 15 €



696

25 Pesetas. 22 de Julio de 1954. Sin serie. (Edifil 2021: 467). Conserva parte del apresto original. EBC. 30 €



700

25 Pesetas. 22 de Julio de 1954. Serie L y numeración capicúa. (Edifil 2023: 467a). Apresto original. SC-. 35 €



697

25 Pesetas. 22 de Julio de 1954. Serie A. (Edifil 2023: 467a). Apresto original. SC. 15 €



701

25 Pesetas. 22 de Julio de 1954. Serie M. (Edifil 2021: 467a). Conserva todo su apresto original. SC. 15 €



702

25 Pesetas. 22 de Julio de 1953. Serie P. (Edifil 2021: 467b, Pick: 147a). Muy rara serie. EBC+. Encapsulado PMG55. 120 €



703

25 Pesetas. 22 de Julio de 1954. Serie P, última serie. (Edifil 2021: 467b). Reparado. MBC-. 10 €



704

500 Pesetas. 22 de Julio de 1954. Pareja correlativa. Sin serie. (Edifil 2023: 468). Inusual, conserva parte de su apresto original. EBC+. 175 €



705

500 Pesetas. 22 de Julio de 1953. Serie A. (Edifil 2023: 468a, Pick: 148a). Muy raro en esta excepcional calidad, apresto original. SC. Encapsulado PMG66EPQ. 300 €



706

500 Pesetas. 22 de Julio de 1954. Serie F. (Edifil 2023: 468b). Conserva todo su apresto original. SC. 40 €



707

500 Pesetas. 22 de Julio de 1954. Serie K. (Edifil 2021: 468b). Conserva todo su apresto original. SC. 40 €



708

500 Pesetas. 22 de Julio de 1954. Serie N. (Edifil 2021: 468b). Conserva todo su apresto original. SC-. 30 €



709

500 Pesetas. 22 de Julio de 1954. Serie S. (Edifil 2021: 468b). Conserva todo su apresto original. SC. 40 €



713

1000 Pesetas. 29 de Noviembre de 1957. Serie IF. (Edifil 2023: 469b). Conserva todo su apresto original, puntitos de grapa. SC-. 20 €



710

1000 Pesetas. 29 de Noviembre de 1957. MUESTRA y numeración 0000000. (Edifil 2023: 469Ma). Apresto original, previamente montado. SC-. 750 €



714

1000 Pesetas. 29 de Noviembre de 1957. Serie IS. (Edifil 2023: 469b, Pick: 149a). Inusual en esta calidad, apresto original. SC. Encapsulado PMG67EPQ. 110 €



711

1000 Pesetas. 29 de Noviembre de 1957. Sin serie. (Edifil 2021: 469, Pick: 149a). Raro. EBC++. Encapsulado PMG58. 225 €



715

1000 Pesetas. 29 de Noviembre de 1957. Serie 1Y, última serie emitida. (Edifil 2023: 469c). Conserva parte de su apresto original. EBC++. 25 €



712

1000 Pesetas. 29 de Noviembre de 1957. Serie IC. (Edifil 2021: 469b). Conserva todo su apresto original. SC-. 45 €

## Lotes y Colecciones



716

Conjunto de 17 billetes alguno de ellos correlativos entre si de 100 Pesetas, emitidos el 19 de Noviembre de 1965, con las series J, K, 1A, 1C y 1J, respectivamente (Edifil 2023: 470a), conservando su apresto original. EBC+/SC-. 20 €



718

100 Pesetas. 19 de Noviembre de 1965. Sin serie. (Edifil 2021: 470, Pick: 150). Inusual en esta calidad, apresto original. SC. Encapsulado PMG67EPQ. 50 €



719

100 Pesetas. 19 de Noviembre de 1965. Sin serie. (Edifil 2021: 470, Pick: 150). Inusual en esta excepcional calidad, apresto original. SC. Encapsulado PMG66EPQ. 50 €

## Billetes Españoles



717

100 Pesetas. 19 de Noviembre de 1965. Sin serie y numeración bajísima (0000114). (Edifil 2021: 470, Pick: 150). Raro, apresto original. SC. Encapsulado PMG66EPQ. 300 €



720

100 Pesetas. 19 de Noviembre de 1965. Sin serie. (Edifil 2023: 470, Pick: 150). Inusual, apresto original. SC. Encapsulado NCV66TQP. 45 €



721

100 Pesetas. 19 de Noviembre de 1965. Pareja correlativa. Sin serie y numeración bajísima (0002778/77). (Edifil 2021: 470). Conserva parte de su apresto original. EBC++. 30 €



722

100 Pesetas. 19 de Noviembre de 1965. Pareja correlativa. Sin serie. (Edifil 2017: 470). Apresto original. SC. 40 €



723

100 Pesetas. 19 de Noviembre de 1965. Serie B. (Edifil 2021: 470a, Pick: 150). Raro en esta excepcional calidad, apresto original. Encapsulado NCV66TQP. 20 €



724

100 Pesetas. 19 de Noviembre de 1965. Pareja correlativa. Serie E. (Edifil 2021: 470a). Conserva todo su apresto original. SC-. 15 €

## Lotes y Colecciones



725

Conjunto de 9 billetes, incluyendo seis correlativos y un trío, de 100 Pesetas emitidos el 19 de Noviembre de 1965, todos ellos con la serie R (Edifil 2021: 470a), conservando el apresto original. EBC/SC-. 30 €

## Billetes Españoles



726

100 Pesetas. 19 de Noviembre de 1965. Serie II. (Edifil 2021: 470a, Pick: 150). Raro en esta excepcional calidad, apresto original. Encapsulado NCV65TQP. 10 €



727

100 Pesetas. 19 de Noviembre de 1965. Serie IC. (Edifil 2021: 470a). Conserva todo su apresto original. SC. 15 €



728

100 Pesetas. 19 de Noviembre de 1965. Pareja correlativa. Serie IC. (Edifil 2021: 470a). Conserva todo su apresto original. SC. 15 €



729

100 Pesetas. 19 de Noviembre de 1965. Serie II. (Edifil 2021: 470a). Apresto original. SC. 5 €





730

1000 Pesetas. 19 de Noviembre de 1965. Sin serie. (Edifil 2023: 471, Pick: 151). Rarísimo en esta excepcional calidad, apresto original. SC. Encapsulado PMG67EPQ. 250 €



731

1000 Pesetas. 19 de Noviembre de 1965. Sin serie. (Edifil 2021: 471). Conserva gran parte del apresto original. EBC+++ 45 €



732

1000 Pesetas. 19 de Noviembre de 1965. Pareja correlativa. Sin serie. (Edifil 2021: 471). Conserva gran parte del apresto original. EBC+. 60 €



733

1000 Pesetas. 19 de Noviembre de 1965. Serie I. (Edifil 2021: 471b). Conserva todo su apresto original. SC-. 25 €



734

1000 Pesetas. 19 de Noviembre de 1965. Serie J. (Edifil 2021: 471b, Pick: 151). Muy raro en esta excepcional calidad, apresto original. SC. Encapsulado PMG66EPQ. 80 €



735

1000 Pesetas. 19 de Noviembre de 1965. Serie P. (Edifil 2021: 471b). Conserva todo su apresto original. EBC+++ 15 €



736

1000 Pesetas. 19 de Noviembre de 1965. Serie Z. (Edifil 2021: 471b). Conserva todo su apresto original. SC. 45 €



737

1000 Pesetas. 19 de Noviembre de 1965. Serie 1F. (Edifil 2017: 471b). Apresto original. SC-. 20 €



738

1000 Pesetas. 19 de Noviembre de 1965. Serie 1H. (Edifil 2021: 471b). Conserva todo su apresto original. SC. 45 €



741

100 Pesetas. 17 de Noviembre de 1970. Pareja correlativa. Serie especial 9A. (Edifil 2021: 472d). Apresto original. SC-. 25 €



739

100 Pesetas. 17 de Noviembre de 1970. Serie especial 9A. (Edifil 2021: 472d). Conserva todo su apresto original. SC-. 10 €



742

100 Pesetas. 17 de Noviembre de 1970. Pareja correlativa. Serie 9A, numeración especial. (Edifil 2017: 472d). SC. 20 €



740

100 Pesetas. 17 de Noviembre de 1970. Serie especial 9A. (Edifil 2021: 472d). Apresto original. SC-. 10 €



743

100 Pesetas. 17 de Noviembre de 1970. Pareja correlativa. Serie especial 9A. (Edifil 2021: 472d). Conserva todo su apresto original. SC-. 25 €



745

100 Pesetas. 17 de Noviembre de 1970. Pareja correlativa. Serie especial 9A. (Edifil 2021: 472d). Conserva todo su apresto original. SC. 30 €



744

100 Pesetas. 17 de Noviembre de 1970. Pareja correlativa. Serie especial 9A. (Edifil 2021: 472d). Conserva todo su apresto original. SC-. 25 €



746

100 Pesetas. 17 de Noviembre de 1970. Pareja correlativa. Serie especial 9A. (Edifil 2021: 472d). EBC+. 15 €



747

100 Pesetas. 17 de Noviembre de 1970. Serie especial 9B. (Edifil 2023: 472d, Pick: 152a\*). Inusual en esta calidad, apresto original. SC. Encapsulado PMG66EPQ. 35 €



750

100 Pesetas. 17 de Noviembre de 1970. Sin serie. (Edifil 2021: 472, Pick: 152a). Inusual en esta calidad, apresto original. SC. Encapsulado PMG67EPQ. 45 €



748

100 Pesetas. 17 de Noviembre de 1970. Sin serie y numeración bajísima. (Edifil 2021: 472, Pick: 152a). Raro, apresto original. SC. Encapsulado PMG66EPQ. 60 €



751

100 Pesetas. 17 de Noviembre de 1970. Sin serie. (Edifil 2023: 472). Apresto original. SC. 15 €



749

100 Pesetas. 17 de Noviembre de 1970. Sin serie. (Edifil 2021: 472, Pick: 152a). Raro en esta excepcional calidad, apresto original. SC. Encapsulado PMG67EPQ. 50 €



752

100 Pesetas. 17 de Noviembre de 1970. Sin serie. (Edifil 2023: 472, Pick: 152a). Apresto original. SC. Encapsulado PMG66EPQ. 40 €

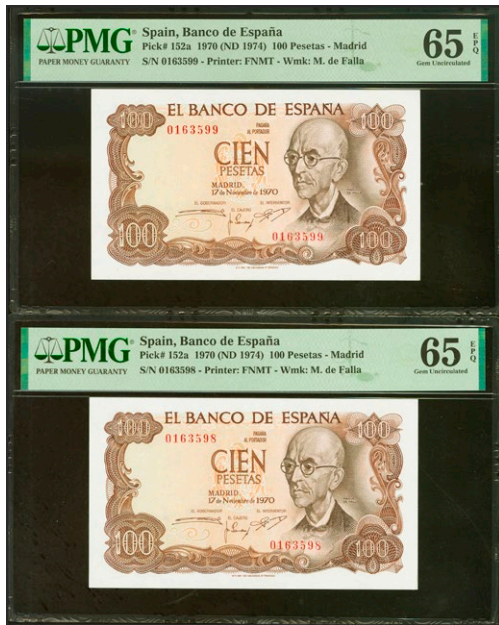

753

100 Pesetas. 17 de Noviembre de 1970. Pareja correlativa. Sin serie. (Edifil 2021: 472, Pick: 152a). Apresto original. SC. Encapsulados PMG65EPQ, ambos. 60 €

755

100 Pesetas. 17 de Noviembre de 1970. Pareja correlativa. Sin serie. (Edifil 2023: 472, Pick: 152a). SC. Encapsulados PMG64, ambos. 35 €



756

100 Pesetas. 17 de Noviembre de 1970. Serie A. (Edifil 2021: 472a, Pick: 152a). Apresto original. SC. Encapsulado PMG65EPQ. 30 €

754

100 Pesetas. 17 de Noviembre de 1970. Pareja correlativa. Sin serie. (Edifil 2021: 472). SC-/SC--. 15 €

## Lotes y Colecciones



757

100 Pesetas. 17 de Noviembre de 1970. Pareja correlativa. Serie A. (Edifil 2017: 472a). Conserva todo su apresto original. SC--. 15 €



759

Conjunto de 5 billetes correlativos de 100 Pesetas, emitidos el 17 de Noviembre de 1970, con la serie 2B (Edifil 2023: 472c), con su apresto original. SC--. 5 €



758

Conjunto de más de 65 billetes de 100 Pesetas, emitidos el 17 de Noviembre de 1970, con las serie A, B, 1Y, 2B, 2W, 2X, 4R, 4W, 4Z, 5Y (mayoría), 6G, 6E, 6M (mayoría), 6N y 6R, respectivamente (Edifil 2021: 472c), con su apresto original. SC/EBC+. 50 €



760

Conjunto de 5 billetes correlativos de 100 Pesetas, emitidos el 17 de Noviembre de 1970, con la serie 4H (Edifil 2023: 472c), con su apresto original. SC--. 5 €

# Billetes Españoles



761

Conjunto de 6 billetes correlativos de 100 Pesetas, emitidos el 17 de Noviembre de 1970 y con la serie 7R (Edifil 2017: 472a). SC/SC-. 5 €



762

100 Pesetas. 17 de Noviembre de 1970. Serie 7W, última serie emitida. (Edifil 2021: 472c, Pick: 152a). Inusual en esta excepcional calidad, apresto original. SC. Encapsulado PMG67EPQ. 45 €



763

100 Pesetas. 17 de Noviembre de 1970. Serie 7W, última serie emitida. (Edifil 2023: 472c, Pick: 152a). Apresto original. SC. Encapsulado PMG66EPQ. 25 €



764

100 Pesetas. 17 de Noviembre de 1970. Serie 7W, última serie emitida. (Edifil 2023: 472c, Pick: 152a). Apresto original. SC. Encapsulado NCV66TQP. 30 €



765

100 Pesetas. 17 de Noviembre de 1970. Serie 7W, última serie emitida. (Edifil 2021: 472c, Pick: 152a). Apresto original. SC. Encapsulado NCV65TQP. 30 €



766

500 Pesetas. 23 de Julio de 1971. Serie especial 9A. (Edifil 2023: 473b, Pick: 153a\*). Inusual en esta conservación, apresto original. Encapsulado PMG66EPQ. 75 €



767

500 Pesetas. 23 de Julio de 1971. Serie especial 9A. (Edifil 2023: 473b). Conserva todo su apresto original. SC. 75 €



768

500 Pesetas. 23 de Julio de 1971. Sin serie y numeración bajísima 0000242. (Edifil 2021: 473, Pick: 153a). Raro en esta excepcional calidad, apresto original. SC. Encapsulado PMG66EPQ. 150 €



769

500 Pesetas. 23 de Julio de 1971. Sin serie y numeración bajísima. (Edifil 2021: 473, Pick: 153a). Inusual en esta calidad, apresto original. Encapsulado PMG65EPQ. 125 €



770

500 Pesetas. 23 de Julio de 1971. Sin serie. (Edifil 2023: 473). Raro en esta calidad, conserva todo su apresto original. Encapsulado PMG66EPQ. 80 €



771

500 Pesetas. 23 de Julio de 1971. Sin serie. (Edifil 2023: 473). Conserva todo su apresto original. SC. 40 €



772

500 Pesetas. 23 de Julio de 1971. Sin serie. (Edifil 2021: 473). Apresto original. EBC+++ . 15 €



773

500 Pesetas. 23 de Julio de 1971. Serie C. (Edifil 2021: 473a). Apresto original. SC. 15 €





774

500 Pesetas. 23 de Julio de 1971. Serie D. (Edifil 2021: 473a).  
Apresto original. SC-. 10 €



775

500 Pesetas. 23 de Julio de 1971. Serie IP. (Edifil 2021: 473a,  
Pick: 153a). Raro en esta excepcional calidad. SC. Encapsulado  
PMG67EPQ. 50 €



776

500 Pesetas. 23 de Julio de 1971. Serie G. (Edifil 2021: 473a).  
Conserva todo su apresto original. SC. 15 €



779

500 Pesetas. 23 de Julio de 1971. Serie IP. (Edifil 2021: 473a).  
Apresto original. SC. 15 €



776

500 Pesetas. 23 de Julio de 1971. Serie IC. (Edifil 2021: 473a,  
Pick: 153a). Raro en esta excepcional calidad. SC. Encapsulado  
PMG67EPQ. 50 €



780

1000 Pesetas. 17 de Septiembre de 1971. Serie especial 9A. (Edifil  
2021: 474d, Pick: 154\*). Inusual, especialmente en esta excepcional  
calidad, apresto original. SC. Encapsulado PMG67EPQ. 200 €



777

500 Pesetas. 23 de Julio de 1971. Serie ID. (Edifil 2021: 473a).  
Apresto original. SC-. 10 €



781

1000 Pesetas. 17 de Septiembre de 1971. Serie especial 9A. (Edifil 2023: 474d, Pick: 154\*). Rara serie. SC. Encapsulado PMG64. 90 €



782

1000 Pesetas. 17 de Septiembre de 1971. Serie especial 9A. (Edifil 2023: 474d). Rara serie, conserva parte de su apresto original. EBC. 40 €



783

1000 Pesetas. 17 de Septiembre de 1971. Serie especial 9B. (Edifil 2021: 474d, Pick: 154\*). Rara serie. SC. Encapsulado PMG64. 90 €



784

1000 Pesetas. 17 de Septiembre de 1971. Serie especial 9C. (Edifil 2023: 474d, Pick: 154\*). Muy raro en esta excepcional calidad, apresto original. SC. Encapsulado PMG65EPQ. 175 €



785

1000 Pesetas. 17 de Septiembre de 1971. Sin serie. (Edifil 2023: 474, Pick: 154). Inusual en esta calidad, apresto original. Encapsulado PMG66EPQ. 75 €



786

1000 Pesetas. 17 de Septiembre de 1971. Sin serie. (Edifil 2021: 474, Pick: 154). Encapsulado PMG55. 15 €



787

1000 Pesetas. 17 de Septiembre de 1971. Serie A. (Edifil 2023: 474a). Apresto original. SC--. 30 €



788

1000 Pesetas. 17 de Septiembre de 1971. Serie J y numeración capicúa. (Edifil 2021: 474c). Apresto original. SC. 65 €



791

Conjunto de 10 billetes correlativos de 1000 Pesetas emitidos el 17 de Septiembre de 1971, todos ellos con la serie 3H (Edifil 2021: 474c), conservando su apresto original. SC. 100 €



789

1000 Pesetas. 17 de Septiembre de 1971. Error de impresión en el reverso y serie 2Y. (Edifil 2021: 474c, Pick: 154). Apresto original. SC. Encapsulado PMG63EPQ. 40 €



790

Conjunto de 5 billetes correlativos de 1000 Pesetas emitidos el 17 de Septiembre de 1971, todos ellos con la serie 3G (Edifil 2021: 474c), conservando su apresto original. SC/SC-. 35 €



792

1000 Pesetas. 17 de Septiembre de 1971. Pareja correlativa. Serie 3J. (Edifil 2021: 474c). Apresto original. SC. 20 €



793

1000 Pesetas. 17 de Septiembre de 1971. Serie 3Y. (Edifil 2023: 474c, Pick: 154). Apresto original. SC. Encapsulado NCV65TQP. 30 €



796

Conjunto de 10 billetes correlativos de 1000 Pesetas emitidos el 17 de Septiembre de 1971, todos ellos con la serie 5U (Edifil 2021: 474c), conservando su apresto original. SC/SC-. 85 €



794

Conjunto de 10 billetes correlativos de 1000 Pesetas emitidos el 17 de Septiembre de 1971, todos ellos con la serie 5M (Edifil 2021: 474c), conservando su apresto original. SC/SC-. 70 €



797

5000 Pesetas. 6 de Febrero de 1976. Serie especial 9A. (Edifil 2021: 475b, Pick: 155\*). Inusual, especialmente en esta excepcional calidad. SC. Encapsulado PMG65EPQ. 175 €



795

1000 Pesetas. 17 de Septiembre de 1971. Serie 5M. (Edifil 2023: 474c, Pick: 154). Apresto original. SC. Encapsulado NCV65TQP. 30 €



798

5000 Pesetas. 6 de Febrero de 1976. Sin serie. (Edifil 2021: 475, Pick: 155). Inusual en esta excepcional calidad, apresto original. SC. Encapsulado PMG68EPQ. 150 €



799

5000 Pesetas. 6 de Febrero de 1976. Sin serie. (Edifil 2021: 475, Pick: 155). Inusual en esta excepcional calidad. SC. Encapsulado PMG67EPQ. 110 €



800

Espectacular conjunto de 10 billetes correlativos de 5000 Pesetas, emitidos el 6 de Febrero de 1976, todos ellos sin serie. (Edifil 2021: 475). SC. 250 €



801

5000 Pesetas. 6 de Febrero de 1976. Sin serie. (Edifil 2017: 475). Aprestado original. SC. 60 €



802

5000 Pesetas. 6 de Febrero de 1976. Sin serie. (Edifil 2017: 475). SC-. 45 €



803

5000 Pesetas. 6 de Febrero de 1976. Serie 1B. (Edifil 2021: 475a). Aprestado original. SC-. 35 €



804

500 Pesetas. 23 de Octubre de 1979. Serie especial 9A. (Edifil 2021: 476b, Pick: 157\*). Inusual en esta excepcional calidad. SC. Encapsulado PMG66EPQ. 40 €



805

500 Pesetas. 23 de Octubre de 1979. Sin serie y numeración baja. (Edifil 2021: 476, Pick: 157). Inusual en esta calidad. SC. Encapsulado NCV65TQP. 30 €



806

500 Pesetas. 23 de Octubre de 1979. Sin serie y numeración bajísima. (Edifil 2021: 476). SC.

20 €



807

Conjunto de 10 billetes correlativas de 500 Pesetas emitidos el 23 de Octubre de 1979, todos ellos sin serie y con numeración bajísima (Edifil 2021: 476). SC.

90 €



808

500 Pesetas. 23 de Octubre de 1979. Pareja correlativa. Sin serie. (Edifil 2023: 476, Pick: 157). SC. Encapsulados NCV65TQP, ambos.

40 €



809

500 Pesetas. 23 de Octubre de 1979. Sin serie y numeración muy baja. (Edifil 2021: 476). Apresto original. SC.

20 €



810

500 Pesetas. 23 de Octubre de 1979. Serie A. (Edifil 2021: 476a). SC.

15 €



811

500 Pesetas. 23 de Octubre de 1979. Serie IB. (Edifil 2021: 476a). SC. 10 €



814

1000 Pesetas. 23 de Octubre de 1979. Serie especial 9A. (Edifil 2017: 477b). Inusual. EBC. 25 €



815

1000 Pesetas. 23 de Octubre de 1979. Sin serie. (Edifil 2021: 477). SC. 20 €



812

500 Pesetas. 23 de Octubre de 1979. Pareja correlativa. Serie 1F. (Edifil 2021: 476a). SC. 15 €

816

1000 Pesetas. 23 de Octubre de 1979. Sin serie. (Edifil 2021: 477). SC. 15 €



813

1000 Pesetas. 23 de Octubre de 1979. Serie especial 9A. (Edifil 2021: 477b, Pick: 158a\*). SC. Encapsulado PMG66EPQ. 120 €



817

1000 Pesetas. 23 de Octubre de 1979. Sin serie. (Edifil 2021: 477). SC--. 10 €



818

1000 Pesetas. 23 de Octubre de 1979. Pareja correlativa. Sin serie. (Edifil 2021: 477). SC. 20 €



819

1000 Pesetas. 23 de Octubre de 1979. Pareja correlativa. Sin serie. (Edifil 2021: 477). SC. 20 €



820

1000 Pesetas. 23 de Octubre de 1979. Serie A-A. (Edifil 2023: 477a, Pick: 158a). SC. Encapsulado PMG66EPQ. 50 €



821

1000 Pesetas. 23 de Octubre de 1979. Serie A-E. (Edifil 2021: 477a). SC. 10 €



822

5000 Pesetas. 23 de Octubre de 1979. Sin serie. (Edifil 2021: 478). SC. 35 €





823

5000 Pesetas. 23 de Octubre de 1979. Pareja correlativa. Sin serie. (Edifil 2021: 478). EBC+++.

40 €



825

5000 Pesetas. 23 de Octubre de 1979. Serie L. (Edifil 2021: 478a). SC-.

30 €



826

5000 Pesetas. 23 de Octubre de 1979. Serie 4N. (Edifil 2021: 478a). SC-.

35 €



824

5000 Pesetas. 23 de Octubre de 1979. Pareja correlativa. Serie A. (Edifil 2021: 478a). SC.

60 €



827

5000 Pesetas. 23 de Octubre de 1979. Serie H-B. (Edifil 2021: 478a, Pick: 160). SC. Encapsulado PMG64.

45 €



828

5000 Pesetas. 23 de Octubre de 1979. Pareja correlativa. Serie H-B. (Edifil 2023: 478a, Pick: 160). SC. Encapsulados PMG64, ambos. 70 €



829

2000 Pesetas. 22 de Julio de 1980. Serie especial 9A. (Edifil 2021: 479b, Pick: 159\*). Apresto original. SC. Encapsulado PMG64EPQ. 125 €



830

2000 Pesetas. 22 de Julio de 1980. Serie especial 8C. (Edifil 2023: 479c, Pick: 159exp). Extraordinariamente rara serie, para hacernos una idea de su rareza con la información estadística que disponemos nos atrevemos a afirmar que se trata, al menos, de una rareza tan importante como la serie 9B de Rosalía de Castro. EBC+. 450 €



831

2000 Pesetas. 22 de Julio de 1980. Sin serie y numeración bajísima. (Edifil 2021: 479, Pick: 159). Inusual en esta excepcional calidad. SC. Encapsulado PMG66EPQ. 60 €



832

2000 Pesetas. 22 de Julio de 1980. Sin serie y numeración bajísima. (Edifil 2021: 479). SC. 40 €

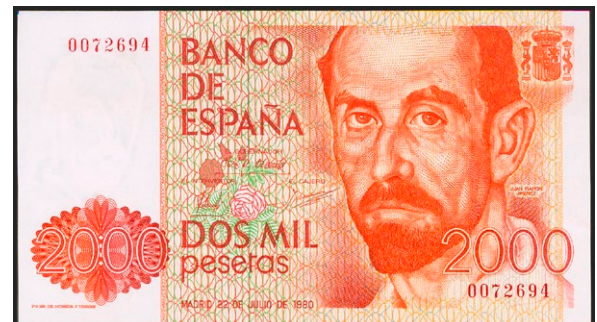

833

2000 Pesetas. 22 de Julio de 1980. Sin serie y numeración muy baja. (Edifil 2021: 479). SC-. 30 €



834

2000 Pesetas. 22 de Julio de 1980. Pareja correlativa. Sin serie y numeración bajisima. (Edifil 2021: 479). EBC+++.

30 €



835

2000 Pesetas. 22 de Julio de 1980. Sin serie. (Edifil 2021: 479). SC.

20 €



836

2000 Pesetas. 22 de Julio de 1980. Pareja correlativa. Sin serie. (Edifil 2021: 479). SC.

45 €



837

2000 Pesetas. 22 de Julio de 1980. Sin serie. (Edifil 2021: 479, Pick: 159). Raro en esta excepcional calidad. SC. Encapsulado PMG67EPQ.

65 €



838

2000 Pesetas. 22 de Julio de 1980. Sin serie. (Edifil 2021: 479). SC.

20 €



839

2000 Pesetas. 22 de Julio de 1980. Pareja correlativa. Sin serie.  
(Edifil 2021: 479). SC-. 45 €

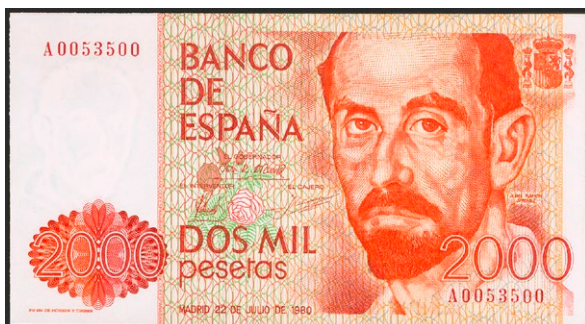

840

2000 Pesetas. 22 de Julio de 1980. Serie A y numeración capicúa.  
(Edifil 2021: 479a). Inusual. SC. 65 €



841

2000 Pesetas. 22 de Julio de 1980. Serie E. (Edifil 2021: 479a). SC.  
20 €



842

2000 Pesetas. 22 de Julio de 1980. Serie H. (Edifil 2021: 479a).  
SC-. 15 €



843

2000 Pesetas. 22 de Julio de 1980. Serie 1G. (Edifil 2021: 479a).  
SC. 20 €



844

2000 Pesetas. 22 de Julio de 1980. Pareja correlativa. Serie 1G.  
(Edifil 2021: 479a). SC. 40 €



845

2000 Pesetas. 22 de Julio de 1980. Serie 2D. (Edifil 2021: 479a). SC. 15 €



849

200 Pesetas. 16 de Septiembre de 1980. Serie especial 9A. (Edifil 2021: 480b, Pick: 156\*). Inusual en esta excepcional calidad. SC. Encapsulado PMG67EPQ. 30 €



846

200 Pesetas. 16 de Septiembre de 1980. Serie especial 8B. (Edifil 2021: 480c, Pick: 156exp). Rarísimo en esta excepcional calidad. SC. Encapsulado PMG67EPQ. 120 €



850

Conjunto de 9 billetes correlativos de 200 Pesetas emitidos el 16 de Septiembre de 1980, todos ellos con la serie especial 9A. (Edifil 2021: 480b). SC. 45 €



847

200 Pesetas. 16 de Septiembre de 1980. Serie especial 8C. (Edifil 2023: 480f). Raro. SC. 80 €



851

200 Pesetas. 16 de Septiembre de 1980. Sin serie y numeración bajísima. (Edifil 2021: 480, Pick: 156). Raro en esta excepcional calidad. SC. Encapsulado PMG66EPQ. 35 €



848

200 Pesetas. 16 de Septiembre de 1980. Serie especial 8D. (Edifil 2021: 480c, Pick: 156exp). Rarísimo en esta excepcional calidad. SC. Encapsulado PMG66EPQ. 100 €



852

200 Pesetas. 16 de Septiembre de 1980. Sin serie y numeración muy baja. (Edifil 2023: 480, Pick: 156). SC. Encapsulado PMG65EPQ. 40 €



853

200 Pesetas. 16 de Septiembre de 1980. Sin serie y numeración bajísima. (Edifil 2021: 480). SC. 15 €



854

200 Pesetas. 16 de Septiembre de 1980. Sin serie y numeración baja. (Edifil 2021: 480, Pick: 156). SC. Encapsulado PMG67EPQ. 40 €



855

200 Pesetas. 16 de Septiembre de 1980. Pareja correlativa. Sin serie y numeración muy baja. (Edifil 2023: 480, Pick: 156). SC. Encapsulados NCV65TQP, ambos. 35 €



856

200 Pesetas. 16 de Septiembre de 1980. Sin serie. (Edifil 2021: 480, Pick: 156). SC. Encapsulado PMG68EPQ. 40 €



857

200 Pesetas. 16 de Septiembre de 1980. Sin serie. (Edifil 2023: 480, Pick: 156). SC. Encapsulado PMG67EPQ. 30 €



858

200 Pesetas. 16 de Septiembre de 1980. Pareja correlativa. Sin serie. (Edifil 2023: 480, Pick: 156). SC. Encapsulados PMG67EPQ, ambos. 50 €



860

200 Pesetas. 16 de Septiembre de 1980. Serie A. (Edifil 2023: 480a, Pick: 156). SC. Encapsulado PMG66EPQ. 20 €



861

200 Pesetas. 16 de Septiembre de 1980. Serie A. (Edifil 2023: 480a, Pick: 156). SC. Encapsulado NCV65TQP. 25 €



859

200 Pesetas. 16 de Septiembre de 1980. Pareja correlativa. Sin serie. (Edifil 2021: 480). SC. 5 €



862

200 Pesetas. 16 de Septiembre de 1980. Pareja correlativa. Serie L. (Edifil 2023: 480a, Pick: 156). SC. Encapsulados NCV66TQP, ambos. 35 €



863

200 Pesetas. 16 de Septiembre de 1980. Serie M, última serie emitida. (Edifil 2023: 480a, Pick: 156). SC. Encapsulado NCV66TQP. 25 €



866

10000 Pesetas. 24 de Septiembre de 1985. Serie especial 9A. (Edifil 2021: 481b, Pick: 161\*). Raro en esta excepcional calidad. SC. Encapsulado PMG66EPQ. 150 €



864

200 Pesetas. 16 de Septiembre de 1980. Serie M, última serie emitida. (Edifil 2023: 480a, Pick: 156). SC. Encapsulado PMG65EPQ. 20 €



867

10000 Pesetas. 24 de Septiembre de 1985. Sin serie y bajísima numeración. (Edifil 2023: 481, Pick: 161). Inusual en esta excepcional calidad. SC. Encapsulado PMG66EPQ. 175 €



865

200 Pesetas. 16 de Septiembre de 1980. Pareja correlativa. Serie M, última serie emitida. (Edifil 2023: 480a, Pick: 156). SC. Encapsulados PMG65EPQ, ambos. 40 €



868

10000 Pesetas. 24 de Septiembre de 1985. Sin serie y numeración bajísima. (Edifil 2021: 481). SC-- 100 €





869

10000 Pesetas. 24 de Septiembre de 1985. Pareja correlativa. Sin serie y bajísima numeración. (Edifil 2023: 481, Pick: 161). Muy rara en esta excepcional calidad. SC. Encapsulados PMG67EPQ, ambos. 500 €

872

10000 Pesetas. 24 de Septiembre de 1985. Pareja correlativa. Sin serie. (Edifil 2021: 481, Pick: 161). SC. Encapsulado PMG67EPQ, ambos. 175 €



870

10000 Pesetas. 24 de Septiembre de 1985. Sin serie. (Edifil 2021: 481, Pick: 161). Inusual en esta excepcional calidad. SC. Encapsulado PMG65EPQ. 70 €

873

10000 Pesetas. 24 de Septiembre de 1985. Pareja correlativa. Sin serie. (Edifil 2021: 481). SC-. 110 €



871

10000 Pesetas. 24 de Septiembre de 1985. Sin serie. (Edifil 2021: 481). SC. 70 €



874

10000 Pesetas. 24 de Septiembre de 1985. Serie IX. (Edifil 2021: 481a, Pick: 161). Apresto original. SC. Encapsulado PMG64EPQ. 60 €

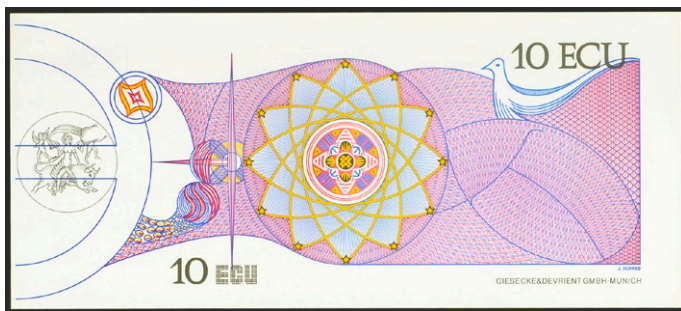

875

10 Ecu. 1992. SPECIMEN. Billete Promocional de la moneda única Europea, el Ecu, expuesta en el pabellón de la Comunidad Europea con motivo de la Exposición Universal de Sevilla. Muy raro. SC-. 25 €



877

Serie completa en pareja correlativa de los billetes de 1000, 2000 (además otro con la numeración 1S), 5000 y 10000 Pesetas emitidos en 1992 y todos ellos con el mismo número de serie N°004509 y N°004510. (Edifil 2021: 482/85, 482A). Raro conjunto. SC. 800 €



876

Serie completa de los billetes de 1000, 2000 (además otro con la numeración 1S), 5000 y 10000 Pesetas emitidos en 1992 y todos ellos con el mismo número de serie N°004062. (Edifil 2021: 482/85, 482A). Raro conjunto. SC. Encapsulado PMG64EPQ, 67EPQ, 63EPQ, 66EPQ y 66EPQ, respectivamente. 300 €



878

2000 Pesetas. 24 de Abril de 1992. Serie especial 9A. (Edifil 2021: 482b, Pick: 162\*). Muy rara serie en esta excepcional calidad. SC. Encapsulado PMG66EPQ. 140 €



879

2000 Pesetas. 24 de Abril de 1992. Pareja correlativa. Serie especial 9A. (Edifil 2023: 482b, Pick: 162\*). Rara en esta calidad. SC. Encapsulados PMG66EPQ, ambos. 250 €



882

2000 Pesetas. 24 de Abril de 1992. Pareja correlativa. Sin serie y numeración muy bajísima. (Edifil 2021: 482). SC-. 50 €



880

2000 Pesetas. 24 de Abril de 1992. Sin serie y numeración baja. (Edifil 2023: 482, Pick: 162). SC. Encapsulado PMG65EPQ. 50 €



883

2000 Pesetas. 24 de Abril de 1992. Sin serie. (Edifil 2021: 482). SC. 25 €



881

2000 Pesetas. 24 de Abril de 1992. Sin serie y numeración bajísima. (Edifil 2021: 482). SC. 30 €



884

2000 Pesetas. 24 de Abril de 1992. Pareja correlativa. Sin serie. (Edifil 2023: 482, Pick: 162). Inusuales en esta excepcional calidad. SC. Encapsulados NCV66TQP, ambos. 70 €



886

2000 Pesetas. 24 de Abril de 1992. Pareja correlativa. Serie A. (Edifil 2021: 482a). SC. 35 €



885

2000 Pesetas. 24 de Abril de 1992. Serie A. (Edifil 2021: 482a). SC. 20 €



887

2000 Pesetas. 24 de Abril de 1992. Serie especial 9C. (Edifil 2021: 482Ab, Pick: 164\*). Raro en esta calidad. SC. Encapsulado PMG66EPQ. 80 €



888

2000 Pesetas. 24 de Abril de 1992. Pareja correlativa. Serie especial 9C. (Edifil 2021: 482Ab). SC. 90 €



891

2000 Pesetas. 24 de Abril de 1992. Pareja correlativa. Serie IS. (Edifil 2021: 482A). SC. 40 €



889

2000 Pesetas. 24 de Abril de 1992. Serie especial 9D. (Edifil 2021: 482Ab, Pick: 164\*). Inusual en esta calidad. SC. Encapsulado PMG65EPQ. 100 €



892

2000 Pesetas. 24 de Abril de 1992. Serie 2J. (Edifil 2021: 482Aa). SC. 10 €



890

2000 Pesetas. 24 de Abril de 1992. Serie IS. (Edifil 2021: 482A). SC. 20 €



893

1000 Pesetas. 12 de Octubre de 1992. Serie especial 9A. (Edifil 2021: 483c, Pick: 163\*). Raro en esta excepcional calidad. SC. Encapsulado PMG67EPQ. 60 €



894

1000 Pesetas. 12 de Octubre de 1992. Serie especial 9A. (Edifil 2021: 483c, Pick: 163\*). Raro en esta excepcional calidad. SC. Encapsulado PMG66EPQ. 60 €



897

1000 Pesetas. 12 de Octubre de 1992. Pareja correlativa. Serie 9A, serie especial, Tipo I. (Edifil 2021: 483c). SC. 50 €



895

1000 Pesetas. 12 de Octubre de 1992. Serie especial 9A. (Edifil 2023: 483c, Pick: 163\*). SC. Encapsulado PMG64EPQ. 35 €



898

1000 Pesetas. 12 de Octubre de 1992. Serie especial 9B. (Edifil 2021: 483d, Pick: 163\*). Raro en esta excepcional calidad. SC. Encapsulado PMG66EPQ. 60 €



896

1000 Pesetas. 12 de Octubre de 1992. Serie especial 9A. (Edifil 2021: 483c). SC. 30 €



899

1000 Pesetas. 12 de Octubre de 1992. Serie especial 9B. (Edifil 2021: 483d). Con ondulaciones naturales del proceso de fabricación (este es el único motivo de "quitarle" el SC). EBC+++ 10 €



900

1000 Pesetas. 12 de Octubre de 1992. Sin serie. (Edifil 2023: 483, Pick: 163). SC. Encapsulado PMG66EPQ. 40 €



903

1000 Pesetas. 12 de Octubre de 1992. Pareja correlativa. Sin serie. (Edifil 2023: 483, Pick: 163). SC. Encapsulados NCV67TQP/66TQP, ambos. 45 €



901

1000 Pesetas. 12 de Octubre de 1992. Sin serie. (Edifil 2021: 483). SC. 15 €



904

1000 Pesetas. 12 de Octubre de 1992. Pareja correlativa. Sin serie. (Edifil 2021: 483). SC. 20 €



902

1000 Pesetas. 12 de Octubre de 1992. Pareja correlativa. Sin serie. (Edifil 2021: 483, Pick: 163). Apresto original. SC. Encapsulado PMG67EPQ, ambos. 75 €

## Lotes y Colecciones



905

Conjunto de 8 billetes alguno de ellos correlativos de 1000 Pesetas emitidos el 12 de Octubre de 1992, todos ellos sin serie (Edifil 2021: 483). SC.

50 €



908

1000 Pesetas. 12 de Octubre de 1992. Serie C. (Edifil 2021: 483a). SC.

10 €



909

1000 Pesetas. 12 de Octubre de 1992. Serie 5M y numeración 000999. (Edifil 2021: 483b). SC.-.

20 €

## Billetes Españoles



906

1000 Pesetas. 12 de Octubre de 1992. Serie A. (Edifil 2023: 483a, Pick: 163). SC. Encapsuado PMG65EPQ.

30 €



910

1000 Pesetas. 12 de Octubre de 1992. Serie 1V y numeración capicúa. (Edifil 2017: 483b). SC.

75 €



907

1000 Pesetas. 12 de Octubre de 1992. Serie A. (Edifil 2021: 483a). SC.

10 €



911

1000 Pesetas. 12 de Octubre de 1992. Tipo II. Serie 1V y numeración capicúa. (Edifil 2017: 483b). SC.

75 €





912

1000 Pesetas. 12 de Octubre de 1992. Tipo II. Serie 3Y y numeración baja y capicúa. (Edifil 2017: 483b). SC. 100 €



913

5000 Pesetas. 12 de Octubre de 1992. Serie especial 9A. (Edifil 2021: 484b, Pick: 165\*). Raro en esta excepcional calidad, apresto original. SC. Encapsulado PMG68EPQ. 100 €



914

5000 Pesetas. 12 de Octubre de 1992. Serie especial 9A. (Edifil 2023: 484b, Pick: 165\*). Inusual en esta excepcional calidad. SC. Encapsulado PMG65EPQ. 60 €



915

5000 Pesetas. 12 de Octubre de 1992. Serie especial 9A. (Edifil 2023: 484b, Pick: 165\*). SC. Encapsulado PMG63EPQ. 45 €



916

5000 Pesetas. 12 de Octubre de 1992. Pareja correlativa. Serie especial 9A. (Edifil 2021: 484b). SC. 120 €



917

5000 Pesetas. 12 de Octubre de 1992. Serie especial 9B. (Edifil 2021: 484b). SC-. 50 €



918

5000 Pesetas. 12 de Octubre de 1992. Serie especial 9C. (Edifil 2021: 484b, Pick: 165\*). Raro en esta excepcional calidad. SC. Encapsulado PMG66EPQ. 60 €



919

5000 Pesetas. 12 de Octubre de 1992. Pareja correlativa. Serie especial 9C. (Edifil 2023: 484b, Pick: 165\*). SC. Encapsulados PMG64, ambos. 80 €



922

Conjunto de 2 billetes de 5000 Pesetas emitidos el 12 de Diciembre de 1992, con las series 3J y 3S, respectivamente (Edifil 2021: 484a). EBC/EBC-. 25 €



920

5000 Pesetas. 12 de Octubre de 1992. Sin serie. (Edifil 2021: 484, Pick: 165). Muy raro en esta excepcional calidad. SC. Encapsulado PMG67EPQ. 60 €



921

5000 Pesetas. 12 de Octubre de 1992. Sin serie. (Edifil 2021: 484). SC. 30 €

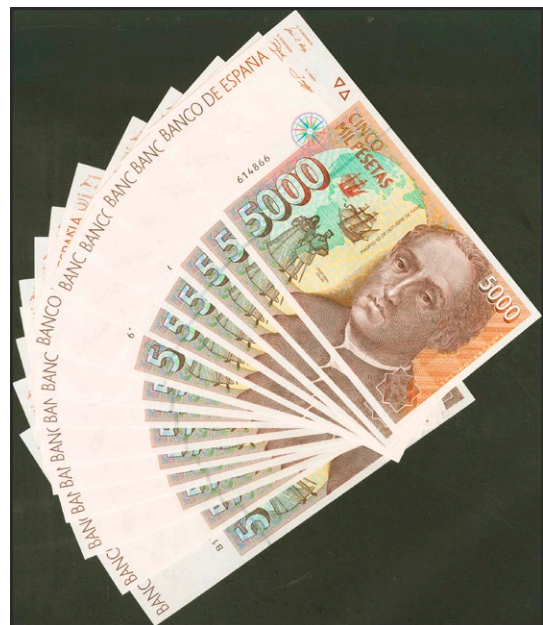

923

Espectacular conjunto de 14 billetes en tramos correlativos de 5000 Pesetas emitidos el 12 de Octubre de 1992, todos ellos sin serie (Edifil 2021: 484a). SC/SC-. 350 €



924

5000 Pesetas. 12 de Octubre de 1992. Serie 5Q. (Edifil 2021: 484a). SC. 30 €



927

10000 Pesetas. 12 de Octubre de 1992. Serie especial 9A. (Edifil 2023: 485b, Pick: 166\*). Raro en esta excepcional calidad. SC. Encapsulado PMG66EPQ. 120 €



928

10000 Pesetas. 12 de Octubre de 1992. Serie especial 9A. (Edifil 2023: 485b). EBC+++ . 40 €

925

5000 Pesetas. 12 de Octubre de 1992. Pareja correlativa. Serie 5Q. (Edifil 2021: 484a). SC. 60 €



929

10000 Pesetas. 12 de Octubre de 1992. Pareja correlativa. Serie especial 9A. (Edifil 2023: 485b, Pick: 166\*). Rara en esta excepcional calidad. SC. Encapsulados PMG66EPQ, ambos. 220 €



926

5000 Pesetas. 12 de Octubre de 1992. Serie 6K, última serie emitida. (Edifil 2023: 484aa, Pick: 165). Muy rara serie. SC. Encapsulado PMG67EPQ. 200 €



930

10000 Pesetas. 12 de Octubre de 1992. Pareja correlativa. Serie especial 9A. (Edifil 2023: 485b, Pick: 166\*). Raro en esta excepcional calidad. SC. Encapsulados NCV65TQP, ambos. 150 €



931

10000 Pesetas. 12 de Octubre de 1992. Sin serie y numeración bajísima. (Edifil 2023: 485, Pick: 166). SC. Encapsulado PMG66EPQ. 100 €



932

10000 Pesetas. 12 de Octubre de 1992. Sin serie. (Edifil 2021: 485, Pick: 166). Apresto original. SC. Encapsulado PMG67EPQ. 80 €



933

10000 Pesetas. 12 de Octubre de 1992. Sin serie. (Edifil 2021: 485). SC. 65 €



934

10000 Pesetas. 12 de Octubre de 1992. Sin serie. (Edifil 2021: 485). EBC+. 40 €



935

10000 Pesetas. 12 de Octubre de 1992. Pareja correlativa. Sin serie. (Edifil 2021: 485). SC. 120 €



936

Conjunto de 2 billetes de 10000 Pesetas emitidos el 12 de Diciembre de 1992, con las series H y Y, respectivamente (Edifil 2021: 485a). MBC. 40 €



937

10000 Pesetas. 12 de Octubre de 1992. Serie M. (Edifil 2021: 485a). SC. 50 €



938

10000 Pesetas. 12 de Octubre de 1992. Serie A. (Edifil 2021: 485a). SC. 70 €

## Billetes Euros



939

5 Euros. 1 de Enero de 2002. Firma Duisenberg. Serie V (España). (Edifil 2021: 486, Pick: 1v). SC. Encapsulado PMG67EPQ. 40 €

## Billetes Españoles



940

5 Euros. 1 de Enero de 2002. Firma Duisenberg. Serie V (España). (Edifil 2021: 486, Pick: 1v). SC. Encapsulado PMG66EPQ. 35 €

## Billetes Euros



941

5 Euros. 1 de Enero de 2002. Firma Duisenberg. Serie V (España). (Edifil 2021: 486). SC-. 10 €



942

Conjunto de 78 Billetes de 5 Euros todos ellos correlativos, emitidos el 1 de Enero de 2002, (cabe recordar que el último dígito de la numeración de todos los billetes denominados en euros es para control interno del Banco Central Europeo, el que marca la correlatividad de los billetes es el penúltimo dígito) con la Firma Duisenberg y la Serie V (España), (Edifil 2021: 486). SC. 425 €



945

20 Euros. 1 de Enero de 2002. Firma Duisenberg, Serie V (España). (Edifil 2021: 488). SC. 30 €



946

50 Euros. 1 de Enero de 2002. Firma Duisenberg, Serie V (España). (Edifil 2021: 489). SC. 60 €



943

10 Euros. 1 de Enero de 2002. Firma Duisenberg, Serie V (España). (Edifil 2023: 487, Pick: 2v). SC. Encapsulado PMG66EPQ. 40 €



947

50 Euros. 1 de Enero de 2002. Firma Trichet, Serie V (España). (Edifil 2021: 489A, Pick: 11v). SC. Encapsulado PMG65EPQ. 70 €



944

10 Euros. 1 de Enero de 2002. Firma Duisenberg, Serie V (España). (Edifil 2021: 487). SC. 15 €



948

50 Euros. 1 de Enero de 2002. Firma Trichet, Serie V (España). (Edifil 2017: 489A). SC. 60 €



949

50 Euros. 1 de Enero de 2002. Pareja correlativa (cabe recordar que el último dígito de la numeración de todos los billetes denominados en euros es para control interno del Banco Central Europeo, el que marca la correlatividad de los billetes es el penúltimo dígito). Firma Trichet. Serie V (España). (Edifil 2021: 489A). SC. 120 €



952

50 Euros. 1 de Enero de 2002. Firma Draghi. Serie V (España). (Edifil 2023: 489B, Pick: 17v). SC. Encapsulado PMG65EPQ. 60 €



953

50 Euros. 1 de Enero de 2002. Firma Draghi. Serie V (España). (Edifil 2021: 489B). SC. 60 €



950

50 Euros. 1 de Enero de 2002. Firma Draghi. Serie V (España). (Edifil 2021: 489B, Pick: 17v). SC. Encapsulado PMG68EPQ. 75 €



954

100 Euros. 1 de Enero de 2002. Firma Duisenberg. Serie V (España). (Edifil 2021: 490, Pick: 18v). SC. 110 €



951

50 Euros. 1 de Enero de 2002. Firma Draghi. Serie V (España). (Edifil 2021: 489B, Pick: 17v). SC. Encapsulado PMG67EPQ. 70 €



955

500 Euros. 1 de Enero de 2002. Firma Duisenberg. Serie V (España). (Edifil 2021: 492, Pick: 7v). SC. Encapsulado PMG67EPQ. 1.000 €



956

5 Euros. 2 de Mayo de 2013. Firma Draghi. Serie V (España). (Edifil 2021: 493, Pick: 20v). SC. Encapsulado PMG67EPQ. 40 €

## Billetes Españoles



957

5 Euros. 2 de Mayo de 2013. Firma Draghi. Serie V (España). (Edifil 2021: 493, Pick: 20v). SC. Encapsulado PMG66EPQ. 30 €

## Billetes Euros



958

5 Euros. 2 de Mayo de 2013. Firma Lagarde. Serie V (España). (Edifil 2021: 493A, Pick: 27v). SC. Encapsulado PMG66EPQ. 35 €

## Billetes Españoles



959

5 Euros. Noviembre 2019. Pareja correlativa. Firma Lagarde. Serie V (España) (cabe recordar que el último dígito de la numeración de todos los billetes denominados en euros es para control interno del Banco Central Europeo, el que marca la correlatividad de los billetes es el penúltimo dígito). (Edifil 2023: 493A, Pick: 27v). SC. Encapsulados NCV67TPQ. 50 €

## Billetes Euros



960

10 Euros. 23 de Septiembre de 2014. Firma Draghi. Serie V (España). (Edifil 2021: 494, Pick: 21v). SC. Encapsulado PMG68EPQ. 45 €





961

10 Euros. 23 de Septiembre de 2014. Firma Draghi. Serie V (España). (Edifil 2021: 494, Pick: 21v). SC. Encapsulado PMG67EPQ. 45 €



962

10 Euros. 23 de Septiembre de 2014. Firma Draghi. Serie V (España). (Edifil 2021: 494). Ondulación natural del proceso de fabricación (este es el único motivo de "quitarle" el SC). EBC+++.



963

10 Euros. 23 de Septiembre de 2014. Pareja correlativa (cabe recordar que el último dígito de la numeración de todos los billetes denominados en euro es para el control interno del Banco Central Europeo, el que marca la correlatividad de los billetes es el penúltimo dígito). Firma Draghi. Serie V (España). (Edifil 2021: 494, Pick: 21v). SC. 30 €



964

10 Euros. 23 de Septiembre de 2014. Pareja correlativa (cabe recordar que el último dígito de la numeración de todos los billetes denominados en euro es para el control interno del Banco Central Europeo, el que marca la correlatividad de los billetes es el penúltimo dígito). Firma Lagarde. Serie V (España). (Edifil 2021: 494A, Pick: 21v). SC. 30 €



965

20 Euros. 25 de Noviembre de 2015. Firma Draghi. Serie V (España). (Edifil 2021: 495). SC. 30 €



966

50 Euros. 4 de Abril de 2017. Firma Draghi. Serie V (España). (Edifil 2021: 496). SC. 60 €



967

50 Euros. 4 de Abril de 2017. Pareja correlativa (cabe recordar que el último dígito de todos los billetes denominados en euros es para control interno del Banco Central Europeo, el que marca la correlatividad de los billetes es el penúltimo dígito). Firma Draghi. Serie V (España). (Edifil 2021: 496). SC. 120 €



968

50 Euros. 4 de Abril de 2017. Firma Lagarde. Serie V (España). (Edifil 2021: 496A). SC. 60 €



969

50 Euros. 4 de Abril de 2017. Pareja correlativa (cabe recordar que el último dígito de todos los billetes denominados en euros es para control interno del Banco Central Europeo, el que marca la correlatividad de los billetes es el penúltimo dígito). Firma Lagarde. Serie V (España). (Edifil 2021: 496A). SC. 120 €



970

100 Euros. 28 de Mayo de 2019. Firma Draghi. Serie V (España). (Edifil 2021: 497, Pick: 24v). SC. Encapsulado PMG66EPQ. 120 €



971

100 Euros. 2019. Firma Draghi. Serie V (España). (Edifil 2021: 497, Pick: 24v). SC. Encapsulado PMG65EPQ. 110 €



972  
 100 Euros. 28 de Mayo de 2019. Firma Draghi. Serie V (España).  
 (Edifil 2017: 497). SC. 110 €

## Billetes Españoles



973  
 Prueba de billete de la FNMT, emitido en el 2010. No catalogado.  
 Encapsulado PMG67EPQ. SC. 150 €

## Billetes de Colonias y Otros

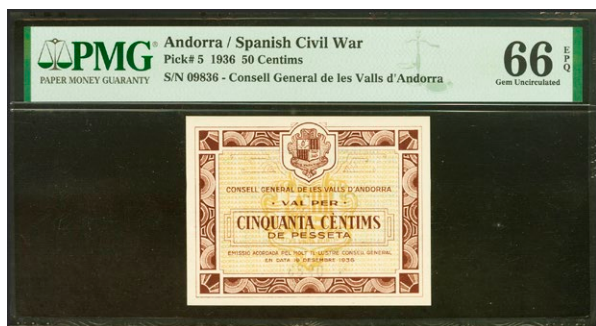

974  
 ANDORRA. 50 Centims. 19 de Diciembre de 1936. Sin serie. (Edifil  
 2021: 1, Pick: 5). Raro en esta excepcional calidad, apresto original.  
 SC. Encapsulado PMG66EPQ. 475 €



975  
 REPUBLICA DE CUBA. 1 Peso. 17 de Agosto de 1869. Serie F.  
 (Edifil 2021: 35). Puntitos de "polilla" y falta en la esquina inferior  
 izquierda. MBC+. 60 €



976  
 GUINEA ECUATORIAL. 100 Pesetas. 12 de Octubre de  
 1969. Sin serie. (Pick: 1). Apresto original. SC. Encapsulado  
 NCV66TQP. 100 €



977  
 PUERTO RICO. 1 Peso. 17 de Agosto de 1895. (Edifil 2021: 11). Muy  
 raro. MBC+. 75 €

## Lotes y Colecciones



978

Conjunto de 16 billetes de 5000 Pesetas (4) y 10000 (12) Pesetas del reinado de Juan Carlos I, en diversas calidades. A EXAMINAR. Libre



979

Conjunto de 9 billetes del Banco de España de diversas emisiones y en diferentes calidades. A EXAMINAR. Libre



980

Conjunto de más de 30 billetes del banco de España de diferentes emisiones y en diversas calidades. A EXAMINAR. Libre



981

Conjunto de más de 35 billetes del Banco de España de diferentes emisiones y en diversas calidades. A EXAMINAR. Libre



982

Conjunto de más de 100 billetes del Banco de España de diversas emisiones y en diferentes calidades. A EXAMINAR. Libre



983

Muy interesante resto de colección de más de 200 billetes del Banco de España que abarca desde el reinado de Alfonso XIII hasta el reinado de Juan Carlos I. IMPRESCINDIBLE A EXAMINAR. 1.000 €



985

HISTORIA DE LA PESETA EN PAPEL MONEDA. Espectacular muestra de 14 réplicas de billetes españoles en plata, con baño de oro de primera ley, del periodo comprendido entre 1874 y 1985. Los billetes se exponen en un marco dorado, protegido por metacrilato, con medidas de 56 cm x 71 cm. Perfecto estado de conservación. A EXAMINAR. 150 €



984

Espectacular y precioso conjunto de cientos de billetes emitidos por el Banco de España de diversas emisiones y en cantidades diferentes destacando muchos de ellos, ideal para vender individualmente a través de plataformas de comercio electrónico (diversas calidades). IMPRESCINDIBLE EXAMINAR. (lote muy recomendado). 2.000 €

## Billetes Guerra Civil



986

ALCAÑIZ (TERUEL). 1 Peseta y 2 Pesetas. Febrero 1937. (González: 295/96). Inusual serie completa reforzada con cinta adhesiva. RC+. 20 €



987

BADAJOZ. 25 Céntimos y 50 Céntimos. 1 de Octubre de 1937. Serie A y B, al dorso marca "Sólo para coleccionistas". (González: 834, 835). SC--. 15 €



989

BINEFAR (HUESCA). 1 Unidad. (1936ca). COMUNIDAD DE TRABAJADORES, CNT-FAL. (González: 1219). Raro. MBC-. 20 €



990

CASTELLON. 1 Peseta. 14 de Abril de 1937. (González: 1783). Rarísimo. MBC-. 75 €



988

BARBASTRO (HUESCA). 1 Peseta y 2 Pesetas. (González: 883/84). Inusual serie completa. MBC. 25 €



991

CASTELLOTE (TERUEL). 25 Céntimos, 50 Céntimos, 1 Peseta y 2 Pesetas. 5 de Septiembre de 1937. (González: 1791/94). Rara serie completa. MBC. 65 €



992

CUEVAS DE VINROMA (CASTELLON). 50 Céntimos. (1937ca). (González: 2132). Muy raro. MBC-. 75 €



996

GIJÓN (ASTURIAS). 25 Céntimos, 50 Céntimos y 1 Peseta. 15 de Julio de 1937. Series C, B y A, respectivamente. (González: 2659/61). Rara serie completa, especialmente en esta excepcional conservación. SC/SC-. 70 €



993

FAYON (ZARAGOZA). 50 Céntimos. 15 de Enero de 1938. Serie B. (González: 2424). Muy raro. EBC-. 50 €



994

FRAGA (HUESCA). 50 Céntimos. (1937ca). (González: 2524). Raro. MBC-. 40 €



997

GRAÑEN (HUESCA). 50 Céntimos. (1937ca). (González: 2724). Inusual. MBC. 45 €



995

FUENTE LA HIGUERA (VALENCIA). 1 Peseta. (1937ca). Serie A. (González: 2563). MBC. 10 €

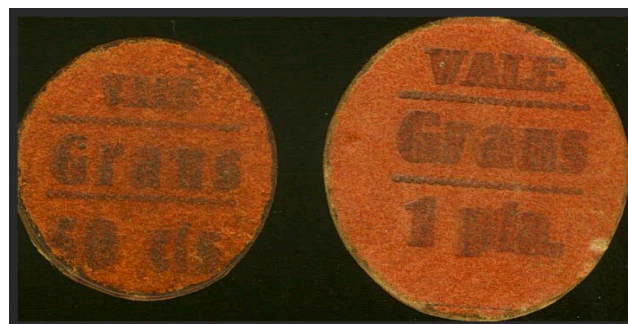

998

GRAUS (HUESCA). 50 Céntimos y 1 Peseta. (1937ca). (González: 2742/43). Rarísima serie completa. EBC-. 175 €



999

GUADIX (GRANADA). 25 Céntimos, 50 Céntimos y 1 Peseta. 1 de Enero de 1937. (González: 2770/72). Serie completa. SC-. 30 €

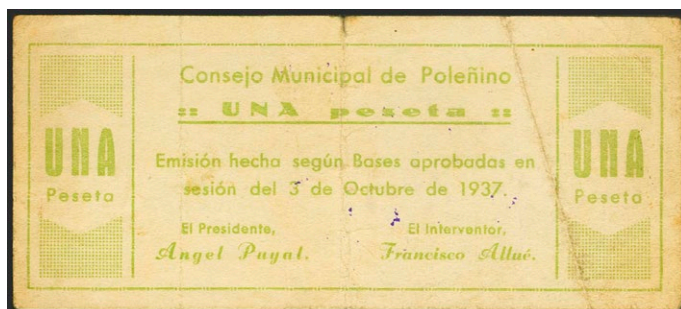

1000

POLEÑINO (HUESCA). 1 Peseta. 3 de Octubre de 1937. (González: 4225). Raro. MBC+. 30 €



1001

QUINTANA DE LA SERENA (BADAJOZ). 25 Céntimos. 1937. (González: 4441). Muy raro. RC. 20 €



1002

REQUENA (VALENCIA). 50 Céntimos. (1937ca). (González: 4493). Muy raro, especialmente en esta excepcional calidad. SC-. 45 €



1003

SARIÑENA (HUESCA). 50 Céntimos y 1 Peseta. 10 de Junio de 1937. (González: 4785/86). Inusual serie completa. MBC-. 20 €



1004

SÁSTAGO (ZARAGOZA). 2 Pesetas. 5 de Abril de 1937. Serie B, escudo sin columnas. (González: 4795). Raro. MBC. 20 €





1005

FUERZA AEREA. 25 Céntimos. 1937. Barcelona. Subsecretaría de Aviación-Jefatura de Obras-3ª Región Aérea. (González: 5911). MBC+. 25 €



1009

GANDESA (TARRAGONA). 50 Céntimos. Junio de 1937 (González: 7959). EBC-. 30 €



1006

POBLA DE SEGUR (LERIDA). 1 Peseta. 7 de Abril de 1938. (González: 5932). SC-. 15 €



1010

GARCIA (TARRAGONA). 25 Céntimos, 50 Céntimos y 1 Peseta. 22 de Junio de 1937. (González: 7968/70). Serie completa muy rara, el 25 cts y 1 pts reforzado con cinta adhesiva. BC+. 75 €

1007

FRUITERS (BARCELONA). 1 Peseta. 1 de Abril de 1937. (González: 7937). Raro. MBC. 30 €



1011

GARCIA (TARRAGONA). 10 Pesetas. 1937. (González: 7979). Rarisimo. EBC+. 100 €

1008

GALERA DEL PLA (TARRAGONA). 25 Céntimos. (1937ca). (González: 7955). Rarisimo. MBC+. 90 €





1012

GERRI DE LA SAL (LERIDA). 1 Peseta. (1937ca). (González: 8019). Raro. EBC+++.

35 €



1013

GERRI DE LA SAL (LERIDA). 20 Céntimos y 1 Peseta. 1937. (González: 8020, 8022). Muy raros. EBC+.

70 €



1014

GISCLARENY (BARCELONA). 25 Céntimos y 1 Peseta. Septiembre de 1937. Serie A, ambos. (González: 8050, 8052). Muy raros. BC.

90 €



1015

GISCLARENY (BARCELONA). 1 Peseta. Septiembre de 1937. Serie A. (González: 8052). Muy raro. BC.

30 €



1016

GLEVINYOL DE TER (BARCELONA). 1 Peseta. Julio de 1937. (González: 8054). Raro. MBC-.

35 €



1017

GOLMES (LERIDA). 1 Peseta. (1937ca). (González: 8063). Muy raro. EBC-. 60 €



1019

GOSOL (LERIDA). 50 Céntimos y 1 Peseta. Julio de 1937. Serie A, ambos. (González: 8074/75). Rara serie completa. BC. 70 €

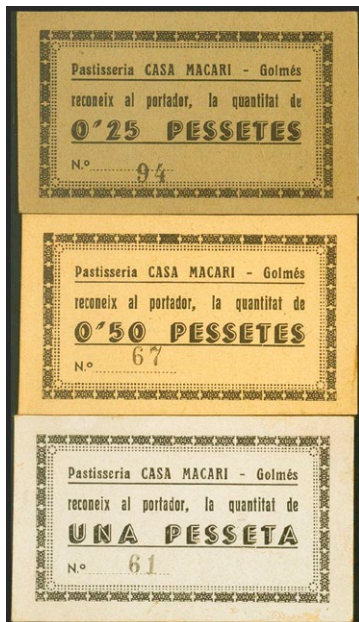

1018

GOLMES (LERIDA). 25 Céntimos, 50 Céntimos y 1 Peseta. (1937ca). (González: 8071/73). Inusual serie completa. SC--. 30 €



1020

GRANER DE BAGES (BARCELONA). 50 Céntimos. (1937ca). (González: 8096). Raro. MBC. 40 €



1021

GUARDIOLA DE BAGES (BARCELONA). 1 Peseta. Mayo de 1937. (González: 8145). Muy raro. MBC-. 35 €



1022

GUARDIOLA DE BAGES (BARCELONA). 25 Céntimos y 50 Céntimos. Mayo de 1937. (González: 8148, 8149). MBC+. 40 €



1023

GUIMETS (TARRAGONA). 25 Céntimos, 50 Céntimos y 1 Peseta. 7 de Agosto de 1937. (González: 8161/63). Rara serie completa. EBC+++ / MBC-. 140 €



1024

MONTMANY (BARCELONA). 50 Céntimos y 1 Peseta. 1 de Abril de 1937. (González: 8798/99). Rara serie completa, 1 pts puntitos de grapa. MBC. 80 €

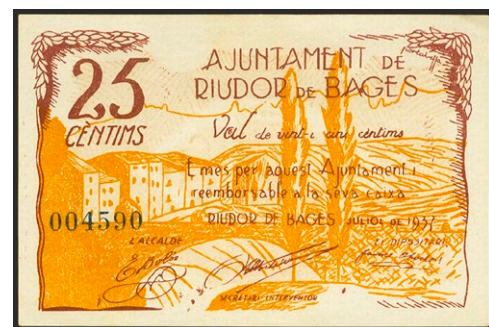

1025

RIUDOR DE VALLES (BARCELONA). 25 Céntimos. Mayo de 1937. (González: 9699). SC-. 15 €



1026

VILANOVA DE MEIA (LERIDA). 25 Céntimos. 12 de Septiembre de 1937. (González: 10815). MBC-. 15 €

## Fichas y Vales



1027

Conjunto de 2 vales de la Panadería de Esteban Buitrago Abad en la Calle Santo, 34, de Carrión de Calatrava (Ciudad Real), de tres y cinco panes. EBC-. Libre

## Lotes y Colecciones



1028

Interesantísimo resto de colección de más de 55 billetes de la Guerra Civil, mayoritariamente catalanes y en diferentes calidades, incluye un apartado de fantasías. IMPRESCINDIBLE EXAMINAR. Libre



1029

Conjunto de más de 80 billetes de la Guerra Civil mayoritariamente catalanes, en diferentes calidades. IMPRESCINDIBLE EXAMINAR. Libre



1030

Conjunto de más de 40 fichas emitidas durante la Guerra Civil por diferentes asociaciones. A EXAMINAR. Libre



1031

Conjunto de más de 15 pliegos-billetes de la Guerra Civil, todos hechos por el mismo falsificador de diferentes localidades, ideal para estudio o como comparación. A EXAMINAR. (se ofrece a precio de salida libre, además se fotografían al 100% todos los billetes con el único objetivo de difundir la información y que quede constancia en la red y evitar que puedan ser vendidos como billetes originales, estos o copias similares). Libre

## ¿POR QUÉ SUBASTAR CON NOSOTROS?

Porque somos el equipo profesional más joven de la numismática española...

Y porque nos apasiona lo que hacemos.

Le asesoraremos de las diferentes opciones para obtener los mejores resultados y siempre con la mayor transparencia.

## ¿CÓMO TRABAJAMOS?

Nuestra prioridad es garantizar la seguridad de sus piezas. Una vez en nuestro poder, procederemos a una descripción detallada de las mismas y a la asignación de un precio de salida acorde a la realidad del mercado. El informe le será remitido para su información y aprobación como paso previo e indispensable antes de ser publicada nuestra subasta. Tras ésta, el pago se realizará en unos días en la forma de pago que nos haya indicado.

## ¿QUÉ Y CUÁNDO SUBASTAMOS?

Están programadas cinco subastas en la modalidad online al año y dos en la modalidad tradicional, además nuestro equipo está preparado para subastar su colección en la modalidad que resulte más conveniente.

- Consultas y valoraciones gratuitas.
- 7-8 subastas internacionales al año, procesadas rápida y eficazmente.
- Equipo técnico con altos conocimientos del mercado nacional e internacional.
- Presencia muy activa en internet y en convenciones nacionales e internacionales.
- Recogida gratuita y asegurada en su domicilio.
- Si la colección lo exige, personalización del catálogo con la implicación activa del coleccionista.
- Posibilidad de Trato Privado.
- Discreción garantizada.
- Pago a los 45 días una vez finalizada la subasta.

# ibercoin

Francisco Gervás, 14 | 28020 Madrid  
T: +34 915 480 799 |  +34 659 158 392  
info@ibercoin.com | www.ibercoin.com

