

Subasta Online #84

4 Julio 2023



ibercoin

DEPARTAMENTO FILATÉLICO

Carlos Gutiérrez Garzón

Coordinador notafilia

cgarzon@ibercoin.com

Diego Gutiérrez Carranza

Técnico junior notafilia

dgutierrez@ibercoin.com

Luis Herrero Estévez

Agente de subasta y colaborador

+34 633 770 458

luis@herrero.us

ibercoin

Francisco Gervás, 14 | 28020 Madrid
T: +34 915 480 799 | F: +34 915 416 070
info@ibercoin.com | www.ibercoin.com



SUBASTA BILLETES ONLINE #84

HORARIO

Martes, 4 de Julio de 2023
16:00h CEST

EXPOSICIÓN DE LOTES

Del 3 al 4 de Julio 2023
Francisco Gervás, 14
ES28020 Madrid

ADMISIÓN DE PUJAS

REGISTRO DE PUJAS PREVIAS

Se admitirán pujas previas hasta las 15:30h del día de la subasta.



www.ibercoin.com



info@ibercoin.com



+34 915 480 799

REMATE EN DIRECTO

El remate en directo comenzará a las 16:00h CEST



www.ibercoin.com



+34 915 480 799

PLATAFORMAS DE PUJA DISPONIBLES

 bidinside



NumisBids

 EMAX.BID
THE PORTAL OF AUCTIONS

 bidder

Billetes Españoles



3

500 Reales de Vellón. (18__ca). Pareja correlativa. Aramburu Hermanos, Cádiz (matriz a la izquierda)(manchas del tiempo). Para entender mejor la contextualización de este billete recomendamos la obra "Obligaciones, vales y documentos puestos en circulación como papel moneda en España", de Don Ramón Cobo Huici. SC--.

90 €

4000 Reales de Vellón. (18__ca). Pareja correlativa. Aramburu Hermanos, Cádiz (matriz a la izquierda)(manchitas de tiempo). Para entender mejor la contextualización de este billete recomendamos la obra "Obligaciones, vales y documentos puestos en circulación como papel moneda en España", de Don Ramón Cobo Huici. SC-/SC--

100 €



2

500 Reales de Vellón. (187__ca). Aramburu Hermanos, Cádiz (matriz a la izquierda). Para entender mejor la contextualización de este billete recomendamos la obra "Obligaciones, vales y documentos puestos en circulación como papel moneda en España", de Don Ramón Cobo Huici. SC--.

60 €



4

4000 Reales de Vellón. (187__ca). Aramburu Hermanos, Cádiz (matriz a la izquierda). Para entender mejor la contextualización de este billete recomendamos la obra "Obligaciones, vales y documentos puestos en circulación como papel moneda en España", de Don Ramón Cobo Huici. SC--.

70 €

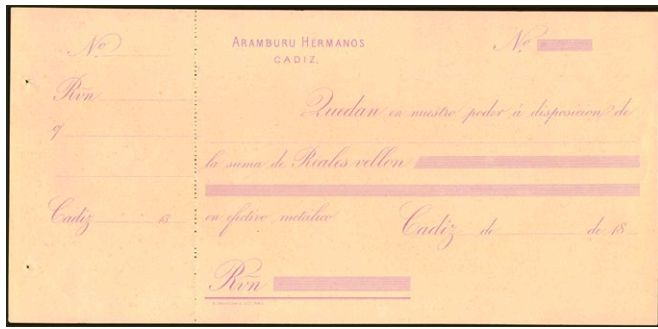

5

(18__ca). Aramburu Hermanos, Cádiz (Recibo). Para entender mejor la contextualización de este Banco recomendamos la obra "Obligaciones, vales y documentos puestos en circulación como papel moneda en España", de Don Ramón Cobo Huici. SC--.

Libre

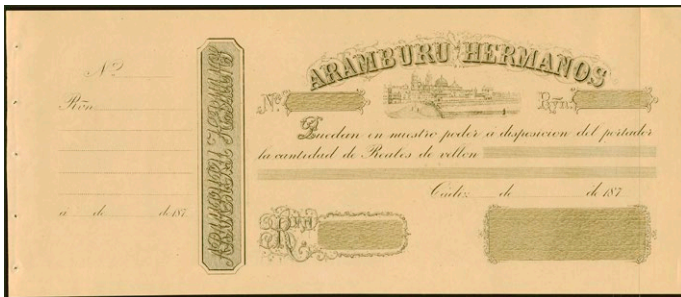

6

(187__ca). Aramburu Hermanos, Cádiz (Recibo). Para entender mejor la contextualización de este Banco recomendamos la obra "Obligaciones, vales y documentos puestos en circulación como papel moneda en España", de Don Ramón Cobo Huici. SC--.

Libre

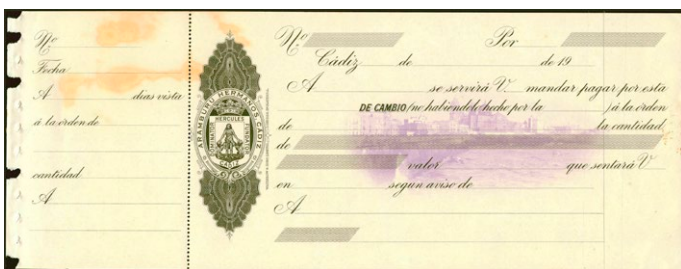

7

(19__ca). Aramburu Hermanos, Cádiz (Letra de Cambio). Para entender mejor la contextualización de este Banco recomendamos la obra "Obligaciones, vales y documentos puestos en circulación como papel moneda en España", de Don Ramón Cobo Huici. SC--.

Libre

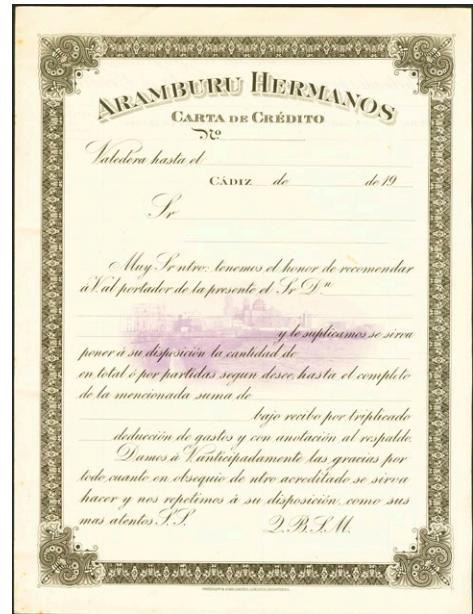

8

Carta de Credito. (19__ca). Aramburu Hermanos, Cádiz (Carta de Crédito). Para entender mejor la contextualización de este Banco recomendamos la obra "Obligaciones, vales y documentos puestos en circulación como papel moneda en España", de Don Ramón Cobo Huici. SC--.

Libre



9

16 Pesos Duros. Tesoro Real. Enero 1835. Sin numeración. (Edifil 2021: 19). Cortecitos sin importancia alguna en el margen derecho. EBC+++.

90 €

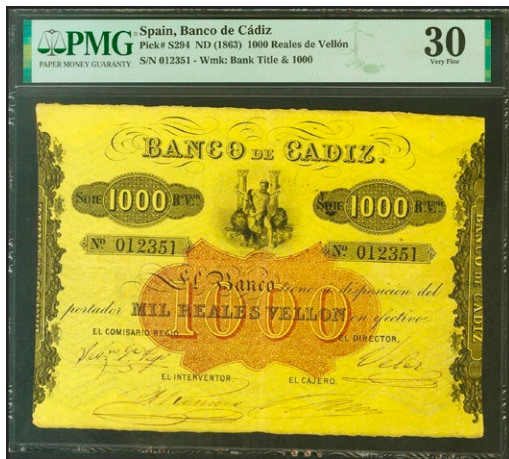

10

1000 Reales. Sin fecha. Emisión III. (Edifil 2021: 81, Pick: S294).
MBC+. Encapsulado PMG30.

240 €

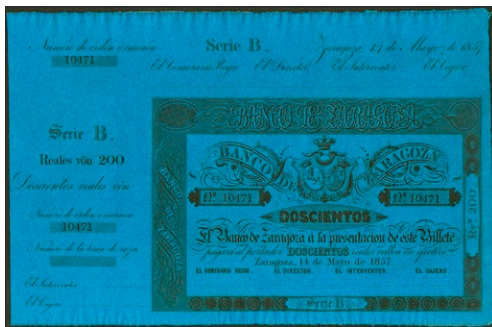

11

200 Reales. 14 de Mayo de 1857. Banco de Zaragoza. Serie B y con
matriz. (Edifil 2021: 127B). Apresto original. SC-.

120 €



12

500 Reales de Vellón. 1 de Agosto de 1857. Banco de Valladolid.
Serie C. (Edifil 2021: 133). Muy raro, especialmente en esta calidad.
EBC-.

225 €



13

1000 Reales. 1 de Agosto de 1857. Banco de Valladolid. Serie D.
(Edifil 2017: 134). Muy raro. MBC+.

225 €



14

2000 Reales. 1 de Agosto de 1857. Banco de Valladolid. Serie E.
(Edifil 2021: 135). Muy raro. MBC+.

225 €



15

100 Reales. 21 de Agosto de 1857. Banco de Bilbao. Serie F, sin
firmas y con numeración. (Edifil 2021: 143). SC-.

100 €



16

4000 Reales. 21 de Agosto de 1857. Banco de Bilbao. Serie A, sin firmas y con numeración. (Edifil 2021: 148). Apresto original. SC-

200 €



19

50 Pesetas. 2 de Enero de 1898. Sin serie. (Edifil 2021: 304). Raro, especialmente sin ninguna reparación. MBC-

600 €



17

100 Pesetas. 1 de Enero de 1884. Sin serie. (Edifil 2017: 284). Inusual, especialmente sin reparaciones, billete con una enorme presencia. MBC.

1.300 €



20

50 Pesetas. 25 de Noviembre de 1899. Serie D. (Edifil 2021: 307a, Pick: 50). Raro en esta conservación, especialmente conservando parte de su apresto original, mínimamente reparado. EBC-

750 €



18

25 Pesetas. 24 de Julio de 1893. (Edifil 2021: 300, Pick: 42). Inusual. MBC-

500 €



21

100 Pesetas. 1 de Mayo de 1900. Serie C. (Edifil 2021: 308a, Pick: 51a). Raro, pequeñas reparaciones. MBC.

600 €



22

25 Pesetas. 24 de Septiembre de 1906. Serie B. (Edifil 2021: 314a, Pick: 57a). Rarísimo en esta excepcional calidad. SC. Encapsulado PMG63.

600 €



23

50 Pesetas. 24 de Septiembre de 1906. Serie C, última serie emitida. (Edifil 2017: 315a). EBC. Encapsulado PMG50.

175 €



24

500 Pesetas. 28 de Enero de 1907. Sin serie. (Edifil 2021: 316). Raro, especialmente sin ninguna reparación, la mayoría de ejemplares han sido restaurados, puntitos de grapa. MBC+.

1.200 €



25

1000 Pesetas. 10 de Mayo de 1907. Sin serie. (Edifil 2021: 317, Pick: 61a). Muy raro, especialmente sin ninguna reparación y con puntitos de grapa sin importancia. MBC.

1.600 €



26

100 Pesetas. 15 de Julio de 1907. Sin serie. (Edifil 2021: 320, Pick: 64a). Inusual en esta calidad. EBC+. Encapsulado PMG55.

200 €

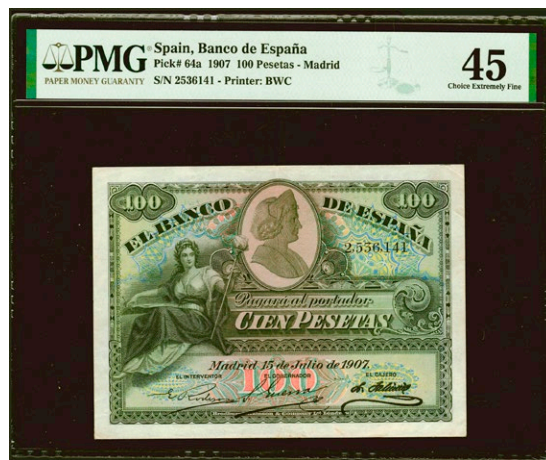

27

100 Pesetas. 15 de Julio de 1907. Sin serie. (Edifil 2021: 320, Pick: 64a). EBC-. Encapsulado PMG45.

120 €



28

500 Pesetas. 15 de Julio de 1907. Sin serie. (Edifil 2021: 321, Pick: 65a). Rarísimo en esta excepcional calidad y sin ninguna reparación. EBC+. Encapsulado PMG55.

750 €



29

500 Pesetas. 15 de Junio de 1907. Sin serie. (Edifil 2021: 321). Inusual. BC.

275 €



30

1000 Pesetas. 15 de Julio de 1907. Sin serie. (Edifil 2021: 322, Pick: 66a). Rarísimo en esta conservación y sin ninguna reparación, presenta puntitos de grapa. EBC. Encapsulado PMG53 (staple holes).

1.000 €



31

1000 Pesetas. 15 de Julio de 1907. Sin serie. (Edifil 2021: 322). Inusual. BC+.

375 €

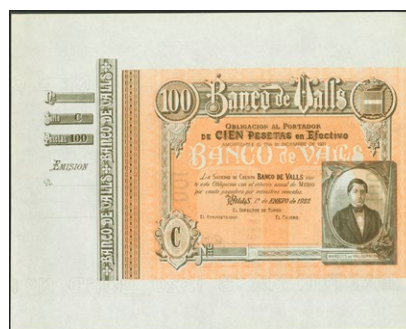

32

100 Pesetas. 1 de Enero de 1922. Banco de Valls. Serie C, sin numeración, sin firmas y con matriz. (Ruiz y Alentorn: no listado). SC-.

40 €



33

100 Pesetas. 1 de Julio de 1925. Sin serie. (Edifil 2021: 323, Pick: 69a). Muy raro en esta excepcional calidad. EBC++. Encapsulado PMG58.

300 €



34

100 Pesetas. 1 de Julio de 1925. Sin serie. (Edifil 2021: 323, Pick: 69a). Raro, especialmente conservando parte de su apresto original. EBC.

120 €



35

1000 Pesetas. 1 de Julio de 1925. Sin serie y numeración anterior a 3646000 (esta numeración es más rara, especialmente en estas calidades). (Edifil 2021: 324, Pick: 70c). Muy raro en esta calidad y puntitos de aguja. EBC. Encapsulado PMG53 (pinholes).

175 €



36

1000 Pesetas. 1 de Julio de 1925. Sin serie y numeración anterior a 3646000 (esta numeración es más rara, especialmente en estas calidades). (Edifil 2021: 324, Pick: 70a). EBC-. Encapsulado PMG45.

140 €



37

25 Pesetas. 12 de Octubre de 1926. Serie B, última serie emitida. (Edifil 2021: 325a, Pick: 71a). Inusual en esta calidad. EBC. Encapsulado PMG50.

200 €



38

25 Pesetas. 12 de Octubre de 1926. Serie B. (Edifil 2021: 325a). MBC.

25 €



39

25 Pesetas. 15 de Agosto de 1928. Sin serie. (Edifil 2021: 328). Inusual. MBC.



42

100 Pesetas. 1 de Julio de 1925. Trío correlativo. Serie D. (Edifil 2021: 350). Apresto original. SC-

10 €



40

25 Pesetas. 15 de Agosto de 1928. Serie A y numeración inferior a 7780000. (Edifil 2017: 328a). Conserva parte del apresto original, puntitos del tiempo. EBC-



43

100 Pesetas. 1 de Junio de 1925. Serie F. (Edifil 2021: 350, Pick: 69c). Raro en esta excepcional calidad, apresto original SC. Encapsulado PMG67EPQ.

50 €



41

25 Pesetas. 12 de Octubre de 1926. Serie A y sello en seco GOBIERNO PROVISIONAL DE LA REPUBLICA / 14 ABRIL 1931. (Edifil 2021: 335, Pick: 71b). Rarísimo en esta calidad y apresto original. SC. Encapsulado PMG64EPQ.

600 €



44

100 Pesetas. 1 de Junio de 1925. Serie F. (Edifil 2021: 350, Pick: 69c). Inusual en esta excepcional calidad, apresto original SC. Encapsulado NCV66TQP.

35 €



45

100 Pesetas. 1 de Julio de 1925. Serie F. (Edifil 2021: 350). Conserva todo el apresto original. SC.

5 €



48

1000 Pesetas. 1 de Julio de 1925. Sin serie y numeración posterior al 3646000. (Edifil 2021: 351, Pick: 70c). Inusual en esta calidad. EBC. Encapsulado NCV53.

45 €



46

1000 Pesetas. 1 de Julio de 1925. Sin serie y numeración superior al 3646000. (Edifil 2021: 351, Pick: 70c). Inusual en esta calidad. EBC+. Encapsulado PMG58.

90 €



49

1000 Pesetas. 1 de Julio de 1925. Sin serie y numeración posterior a 3646000. (Edifil 2021: 351). Conserva gran parte del apresto original. EBC.

35 €



47

1000 Pesetas. 1 de Julio de 1925. Sin serie y numeración posterior al 3646000. (Edifil 2021: 351, Pick: 70c). Inusual en esta calidad. EBC+. Encapsulado PMG55.

60 €



50

500 Pesetas. 24 de Julio de 1927. Sin serie y numeración posterior 1602000. (Edifil 2021: 352, Pick: 73c). Inusual en esta calidad. EBC++. Encapsulado PMG58.

170 €



51

500 Pesetas. 24 de Julio de 1927. Sin serie y posterior al 1602000. (Edifil 2021: 352, Pick: 73c). Apresto original. EBC. Encapsulado PMG50EPQ.

130 €



53

25 Pesetas. 15 de Agosto de 1928. Pareja correlativa. Serie C. (Edifil 2021: 353). Apresto original. SC-.

10 €



52

500 Pesetas. 24 de Julio de 1927. Sin serie y numeración posterior a 1602000. (Edifil 2021: 352). Conserva algo de su apresto original. EBC-.

35 €



54

Precioso conjunto de 9 billetes correlativos de 25 Pesetas emitidos el 15 de Agosto de 1928 con la serie C (Edifil 2021: 353), conservando todo su apresto original. SC/SC-.

Libre



55

25 Pesetas. 15 de Agosto de 1928. Pareja correlativa. Serie D. (Edifil 2021: 353). Conserva todo su apresto original. SC.

10 €



58

25 Pesetas. 15 de Agosto de 1928. Serie E. (Edifil 2021: 353, Pick: 74b). Apresto original. SC. Encapsulado PMG65EPQ.

35 €



56

25 Pesetas. 15 de Agosto de 1928. Serie E. (Edifil 2021: 353, Pick: 74b). Raro en esta excepcional calidad, apresto original. SC. Encapsulado PMG67EPQ.

50 €



59

25 Pesetas. 15 de Agosto de 1928. Pareja correlativa. Serie E. (Edifil 2021: 353). Apresto original. SC. Encapsulado PMG65EPQ, ambos.

60 €



57

25 Pesetas. 15 de Agosto de 1928. Serie E. (Edifil 2021: 353, Pick: 74b). Raro en esta excepcional calidad, apresto original. SC. Encapsulado PMG66EPQ.

45 €



60

25 Pesetas. 15 de Agosto de 1928. Pareja correlativa. Serie E. (Edifil 2021: 353). Apresto original. SC.

10 €



61

Conjunto de 10 billetes correlativos y en diferentes tramos de 50 Pesetas emitidos el 15 de Agosto de 1928 y con la serie C (Edifil 2021: 354), conservando la mayor parte del apresto original. EBC+.

Libre



62

50 Pesetas. 15 de Agosto de 1928. Serie E, última serie emitida. (Edifil 2021: 354, Pick: 75b). Raro en esta excepcional calidad, apresto original. SC. Encapsulado PMG67EPQ.

50 €



63

50 Pesetas. 15 de Agosto de 1928. Serie E, última serie emitida. (Edifil 2021: 354, Pick: 75b). Inusual en esta excepcional calidad, apresto original. SC. Encapsulado PMG66EPQ.

45 €



64

50 Pesetas. 15 de Agosto de 1925. Pareja correlativa. Serie E. (Edifil 2021: 354, Pick: 75b). Apresto original. SC. Encapsulados NCV66TQP, ambos.

45 €



66

100 Pesetas. 15 de Agosto de 1928. Pareja correlativa. Sin serie. (Edifil 2021: 355). Inusual en esta calidad, apresto original. EBC+.

45 €



65

50 Pesetas. 15 de Agosto de 1928. Pareja correlativa. Serie E. (Edifil 2021: 354). Apresto original. SC-.

10 €



67

100 Pesetas. 15 de Agosto de 1928. Serie A. (Edifil 2021: 355a, Pick: 76a). Raro en esta excepcional calidad, apresto original. SC. Encapsulado PMG66EPQ.

80 €



68

100 Pesetas. 15 de Agosto de 1928. Serie A. (Edifil 2021: 355a, Pick: 76a). Raro en esta calidad, apresto original. SC. Encapsulado PMG65EPQ.



71

100 Pesetas. 15 de Agosto de 1928. Serie A. (Edifil 2021: 355a). Conserva gran parte de su apresto original. EBC+.

85 €

15 €



69

100 Pesetas. 15 de Agosto de 1928. Serie A. (Edifil 2021: 355a). Apresto original. SC.

35 €



72

100 Pesetas. 15 de Agosto de 1928. Pareja correlativa. Serie A. (Edifil 2021: 355a). Conserva parte del apresto original. EBC.

25 €



70

100 Pesetas. 15 de Agosto de 1928. Serie A. (Edifil 2021: 355a, Pick: 76a). SC-.

30 €



73

500 Pesetas. 15 de Agosto de 1928. Sin serie. (Edifil 2021: 356, Pick: 77a). Raro en esta excepcional calidad, apresto original. SC. Encapsulado PMG66EPQ.

85 €



76

500 Pesetas. 15 de Agosto de 1928. Pareja correlativa. Sin serie. (Edifil 2021: 356, Pick: 77a). Apresto original. SC. Encapsulado PMG64EPQ, ambos.

120 €



74

500 Pesetas. 15 de Agosto de 1928. Sin serie. (Edifil 2021: 356, Pick: 77a). Apresto original. SC. Encapsulado PMG64EPQ.

65 €



77

500 Pesetas. 15 de Agosto de 1928. Pareja correlativa. Sin serie. (Edifil 2021: 356). Conserva parte de su apresto original. EBC.

20 €

75

500 Pesetas. 15 de Agosto de 1928. Sin serie. (Edifil 2021: 356). Conserva todo su apresto original. SC-

40 €



78

Precioso conjunto de 10 billetes de 500 Pesetas emitidos el 15 de Agosto de 1928, sin serie (Edifil 2021: 356), conservando gran parte de su apresto original. EBC/EBC+.

Libre



81

1000 Pesetas. 15 de Agosto de 1928. Sin serie. (Edifil 2021: 357, Pick: 78a). Inusual. SC. Encapsulado PMG64.

65 €



79

1000 Pesetas. 15 de Agosto de 1928. Sin serie. (Edifil 2021: 357, Pick: 78a). Raro en esta excepcional calidad, apresto original y manchita del tiempo en la esquina superior derecha no descrita en el certificado. SC. Encapsulado PMG66EPQ.

90 €



82

1000 Pesetas. 15 de Agosto de 1928. Sin serie. (Edifil 2021: 357). Manchita del tiempo en la esquina derecha superior, conserva todo su apresto original. SC-.

25 €



80

1000 Pesetas. 15 de Agosto de 1928. Sin serie. (Edifil 2021: 357, Pick: 78a). Inusual, apresto original. SC. Encapsulado PMG64EPQ.

70 €



83

1000 Pesetas. 15 de Agosto de 1928. Sin serie. (Edifil 2021: 357). Conserva gran parte del apresto original. EBC.

15 €



84

1000 Pesetas. 15 de Agosto de 1928. Pareja correlativa. Sin serie. (Edifil 2021: 357, Pick: 78a). Inusual en esta calidad. SC. Encapsulados PMG64, ambos.

120 €



85

25 Pesetas. 25 de Abril de 1931. Sin serie. (Edifil 2021: 358, Pick: 81). Raro en esta excepcional calidad, apresto original. SC. Encapsulado PMG66EPQ.

110 €



86

25 Pesetas. 25 de Abril de 1931. Sin serie. (Edifil 2021: 358, Pick: 81). Inusual en esta calidad y con apresto original. SC. Encapsulado PMG63EPQ.

85 €



87

25 Pesetas. 25 de Abril de 1931. Sin serie. (Edifil 2021: 358). Inusual en esta calidad, conserva todo su apresto original. SC.

75 €



88

25 Pesetas. 25 de Abril de 1931. Sin serie. (Edifil 2021: 358). Conserva parte de su apresto original. EBC.

20 €



89

25 Pesetas. 25 de Abril de 1931. Pareja correlativa. Sin serie. (Edifil 2021: 358). Conserva todo su apresto original. SC-

75 €



90

50 Pesetas. 25 de Abril de 1931. Sin serie. (Edifil 2021: 359, Pick: 82). SC. Encapsulado PMG64.

150 €



91

50 Pesetas. 25 de Abril de 1931. Sin serie. (Edifil 2021: 359, Pick: 82). Apresto original. EBC+++-. Encapsulado PMG58EPQ.

65 €



92

50 Pesetas. 25 de Abril de 1931. Sin serie. (Edifil 2021: 359, Pick: 82). EBC+. Encapsulado PMG55.

60 €



93

100 Pesetas. 25 de Abril de 1931. Sin serie. (Edifil 2021: 360, Pick: 83). Raro en esta excepcional calidad, apresto original. SC. Encapsulado PMG67EPQ.

90 €



94

100 Pesetas. 25 de Abril de 1931. Sin serie. (Edifil 2021: 360, Pick: 83). Inusual en esta calidad, apresto original. SC. Encapsulado PMG66EPQ.

80 €



95

100 Pesetas. 25 de Abril de 1931. Sin serie. (Edifil 2021: 360, Pick: 83). Apresto original. SC. Encapsulado PMG65EPQ.

65 €



98

100 Pesetas. 25 de Abril de 1931. Pareja correlativa. Sin serie. (Edifil 2021: 360, Pick: 83). SC. Encapsulados PMG64, ambos.

60 €



96

100 Pesetas. 25 de Abril de 1931. Sin serie. (Edifil 2021: 360, Pick: 83). SC. Encapsulados PMG64.

30 €



99

100 Pesetas. 25 de Abril de 1931. Pareja correlativa. Sin serie. (Edifil 2021: 360). SC. Encapsulado PMG63, ambos.

60 €



97

100 Pesetas. 25 de Abril de 1931. Sin serie. (Edifil 2017: 360). Conserva todo su apresto original. SC-

30 €



103

500 Pesetas. 25 de Abril de 1931. Sin serie. (Edifil 2021: 361, Pick: 84). Apresto original. SC. Encapsulado NCV64TPQ.

60 €

100

100 Pesetas. 25 de Abril de 1931. Pareja correlativa. Sin serie. (Edifil 2017: 360). Conserva todo su apresto original. SC.

60 €



104

500 Pesetas. 25 de Abril de 1931. Sin serie. (Edifil 2021: 361). Conserva todo el apresto original. SC-

35 €



101

500 Pesetas. 25 de Abril de 1931. Sin serie. (Edifil 2021: 361, Pick: 84). Rarísimo en esta excepcional calidad, apresto original. SC. Encapsulado PMG67EPQ.

120 €



102

500 Pesetas. 25 de Abril de 1931. Sin serie. (Edifil 2021: 361, Pick: 84). Raro en esta excepcional calidad, apresto original. SC. Encapsulado PMG66EPQ.

90 €

105

500 Pesetas. 25 de Abril de 1931. Pareja correlativa. Sin serie. (Edifil 2021: 361, Pick: 84). SC. Encapsulados PMG64, ambos.

70 €



106

500 Pesetas. 25 de Abril de 1931. Sin serie. (Edifil 2021: 361).
 Conserva gran parte del apresto original. SC-.

30 €



109

500 Pesetas. 25 de Abril de 1931. Pareja correlativa. Sin serie.
 (Edifil 2021: 361). Conserva todo el apresto original. EBC+.

40 €



107

500 Pesetas. 25 de Abril de 1931. Sin serie. (Edifil 2021: 361).
 Conserva todo el apresto original. SC--.

25 €



110

1000 Pesetas. 25 de Abril de 1931. Sin serie. (Edifil 2021: 362, Pick:
 84Aa). Extraordinariamente raro en esta calidad, apresto original.
 SC. Encapsulado PMG66EPQ.

1.000 €



108

500 Pesetas. 25 de Abril de 1931. Sin serie. (Edifil 2021: 361).
 Conserva gran parte del apresto original. EBC+.

25 €



111

1000 Pesetas. 25 de Abril de 1931. Sin serie. (Edifil 2021: 362). Raro en esta excepcional calidad, conserva todo su apresto original. SC.

750 €



114

5 Pesetas. 1935. Certificado de Plata. Sin serie. (Edifil 2017: 363). Apresto original. SC-.

10 €



112

Conjunto de 10 billetes correlativos (a excepción del 10 Pesetas que hay un salto) de 5 Pesetas y 10 Pesetas Certificado de Plata emitidos en 1935 y ambos con las series B y A, respectivamente (Edifil 2021: 2021: 363a, 364a), conservando todo su apresto original. SC/SC-.

70 €



115

5 Pesetas. 1935. Pareja correlativa. Certificado de Plata. Sin serie. (Edifil 2021: 363). Conserva todo su apresto original. SC-.

15 €



113

5 Pesetas. 1935. Certificado de Plata. Sin serie. (Edifil 2021: 363, Pick: 85a). Raro en esta excepcional calidad, apresto original. SC. Encapsulado PMG67EPQ

45 €



116

5 Pesetas. 1935. Certificado de Plata. Serie D. (Edifil 2021: 363a, Pick: 85a). Apresto original. SC. Encapsulado PMG66EPQ.

30 €



117

10 Pesetas. 1935. Sin serie. (Edifil 2021: 364, Pick: 86). Raro en esta excepcional calidad, apresto original. SC. Encapsulado PMG67EPQ.

50 €



120

Conjunto de 9 billetes correlativos de 10 Pesetas Certificado de Plata emitidos en 1935 y con la serie B (Edifil 2021: 364a), algunos con manchitas y conservando todo su apresto original. SC/SC-.

25 €



118

10 Pesetas. 1935. Certificado de Plata. Pareja correlativa. Sin serie. (Edifil 2017: 364). Conserva todo su apresto original. SC.

25 €



119

10 Pesetas. 1935. Certificado de Plata. Serie B. (Edifil 2021: 364a, Pick: 86a). Apresto original. SC. Encapsulado PMG66EPQ.

45 €



121

500 Pesetas. 7 de Enero de 1935. Sin serie. (Edifil 2021: 365, Pick: 89). Apresto original. SC. Encapsulado PMG66EPQ.

600 €



122

500 Pesetas. 7 de Enero de 1935. Pareja correlativa. Sin serie. (Edifil 2021: 365, Pick: 89). Sombritas del tiempo. SC. Encapsulados PMG63, ambos (minor stains).

650 €



123

50 Pesetas. 22 de Julio de 1935. Sin serie. (Edifil 2021: 366, Pick: 88a). Inusual en esta excepcional calidad. SC. Encapsulado PMG64.

30 €



126

50 Pesetas. 22 de Julio de 1935. Serie A. (Edifil 2021: 366a). Apresto original. SC. Encapsulado PMG64EPQ.

175 €



124

50 Pesetas. 22 de Julio de 1935. Serie A. (Edifil 2021: 366a, Pick: 88b). Apresto original. SC. Encapsulado PMG66EPQ.

225 €



127

25 Pesetas. 31 de Agosto de 1936. Serie A. (Edifil 2021: 367a, Pick: 87b). Raro en esta excepcional calidad, apresto original. Encapsulado PMG66EPQ.

250 €



125

50 Pesetas. 22 de Julio de 1935. Serie A. (Edifil 2021: 366a). Apresto original. SC. Encapsulado PMG65EPQ.

225 €



128

25 Pesetas. 31 de Agosto de 1936. Serie A. (Edifil 2021: 367a, Pick: 87b). Apresto original. SC. Encapsulado NCV65TQP.

200 €



129

25 Pesetas. 31 de Agosto de 1936. Serie A. (Edifil 2021: 367a). Conserva todo su apresto original. SC.

175 €



131

Serie completa de 5 billetes del Banco de Bilbao, emitidos en 1936 incluyendo el 5 Pesetas (sin serie y serie A), 25 Pesetas, 50 Pesetas y 100 Pesetas. (Edifil 2021: 368/71). BC+/MBC+.

60 €



130

25 Pesetas. 31 de Agosto de 1936. Serie A. Pareja correlativa. (Edifil 2021: 367a, Pick: 87b). Apresto original. SC. Encapsulado PMG65EPQ, ambos.

475 €



132

Serie completa de 4 billetes de 5 Pesetas, 25 Pesetas, 50 Pesetas y 100 Pesetas, sin incluir el 5 Pesetas con la serie A, emitidos a partir del 30 de Agosto de 1936 por el Banco de España en Bilbao (Edifil 2021: 368A/71). MBC.

75 €



133

5 Pesetas. 30 de Agosto de 1936. Sucursal de Bilbao, antefirma del Banco de Vizcaya. Serie A. (Edifil 2021: 368Aa, Pick: S551bg). Inusual en esta excepcional calidad especialmente con apresto original, ondulación que no llega a romper fibra. EBC+++.

100 €



134

5 Pesetas. 30 de Agosto de 1936. Sucursal de Bilbao, antefirma del Banco de Vizcaya. Serie A. (Edifil 2021: 368Aa). Inusual, ligerísima ondulación que de ninguna manera rompe la fibra. EBC++.

35 €



135

Serie completa de los 4 billetes de la Generalitat de Catalunya que incluye el 250 Pesetas (incluyendo la numeración en rojo y negro), 5 Pesetas y 10 Pesetas, emitidos el de 25 de Septiembre de 1936, con las series A, B y C, respectivamente. (Edifil 2021: 372/74, 372a). Mínimamente reparados. MBC.

120 €

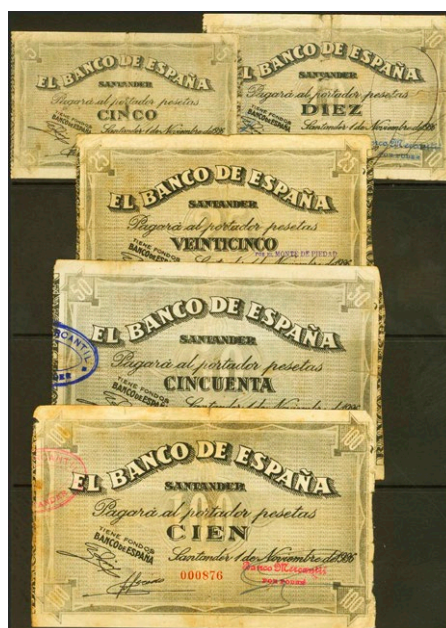

136

Serie de 5 billetes del Banco de España de la sucursal de Santander correspondientes a los valores de 5 Pesetas (antefirma Banco Central (aplicada con posterioridad)), 10 Pesetas (antefirma Banco Mercantil), 25 Pesetas (antefirma de Monte de Piedad), 50 Pesetas (antefirma del Banco Mercantil) y 100 Pesetas (antefirma Banco de Mercantil y con numeración muy baja), emitidos el 1 de Noviembre de 1936. (Edifil 2021: 375, 376f, 377h, 378f, 379f). Inusual conjunto. BC+/RC+.

110 €



137

Conjunto de 5 billetes de 5 Pesetas, 10 Pesetas, 25 Pesetas, 50 Pesetas y 100 Pesetas emitidos por la sucursal del Banco de España de Gijón el 5 de Noviembre de 1936. (Edifil 2021: 380/84). MBC-/BC-.

120 €



138

100 Pesetas. 5 de Noviembre de 1936. Sucursal de Gijón. Pareja correlativa. Sin serie. (Edifil 2021: 384). Rarísima pareja, especialmente en esta excepcional calidad para este billete, que siempre está en calidades bajas. EBC.

275 €



139

5 Pesetas. 1 de Enero de 1937. Sucursal de Bilbao, antefirma Caja de Ahorros y Monte de Piedad Municipal de Bilbao. Sin serie y sin numeración, con ambas matrices. (Edifil 2021: 385a). Apresto original, puntitos. SC-.

20 €



140

5 Pesetas. 1 de Enero de 1937. Pareja correlativa. Sucursal de Bilbao, antefirma Caja de Ahorros y Monte de Piedad Municipal de Bilbao. Con numeración y sin matrices. (Edifil 2021: 385a). Apresto original. SC.

30 €



141

5 Pesetas. 1 de Enero de 1937. Sucursal de Bilbao, antefirma del Banco de Vizcaya. Sin serie y sin numeración, con ambas matrices. (Edifil 2021: 385f). Típicos puntitos del tiempo, apresto original. SC-.

15 €



142

5 Pesetas. 1 de Enero de 1937. Sucursal de Bilbao, antefirma Banco Hispano Americano. Serie A y sin numeración, con ambas matrices. (Edifil 2021: 386a). Apresto original. SC.

20 €



143

5 Pesetas. 1 de Enero de 1937. Sucursal de Bilbao, antefirma Banco Central. Serie A y sin numeración, con ambas matrices. (Edifil 2021: 386b). Típicos puntitos del tiempo y apresto original. SC--.

20 €



144

5 Pesetas. 1 de Enero de 1937. Sucursal de Bilbao, antefirma Banco Central. Serie A y sin numeración, con ambas matrices. (Edifil 2021: 386b). Tonalizado. EBC+.

Libre



145

5 Pesetas. 1 de Enero de 1937. Pareja correlativa. Serie A y antefirma Banco Urquijo Vascongado, matriz a la izquierda. (Edifil 2021: 386f). Puntitos de grapa a la izquierda de la matriz sin importancia y puntitos del tiempo. SC-.

45 €



146

10 Pesetas. 1 de Enero de 1937. Sucursal de Bilbao, antefirma Banco de Bilbao. Sin serie y sin numeración, con ambas matrices. (Edifil 2021: 387a). Tonalizado, apresto original. SC--.

20 €



147

10 Pesetas. 1 de Enero de 1937. Sucursal de Bilbao, antifirma Banco de Bilbao. Sin serie y sin numeración, con una matriz a la izquierda. (Edifil 2021: 387a). Apresto original. EBC+++.

15 €



148

25 Pesetas. 1 de Enero de 1937. Sucursal de Bilbao, antifirma Caja de Ahorros Vizcaína. Sin serie y sin numeración, con ambas matrices. (Edifil 2017: 388a). Típicos puntitos del tiempo y apresto original. SC--.

50 €



149

25 Pesetas. 1 de Enero de 1937. Sucursal de Bilbao, antifirma Banco del Comercio. Sin serie y sin numeración, con ambas matrices. (Edifil 2017: 388b). Apresto original. SC--.

50 €



150

50 Pesetas. 1 de Enero de 1937. Sucursal de Bilbao, antifirma Banco de Vizcaya. Sin serie y sin numeración, con ambas matrices. (Edifil 2021: 389b). Apresto original. EBC+.

15 €

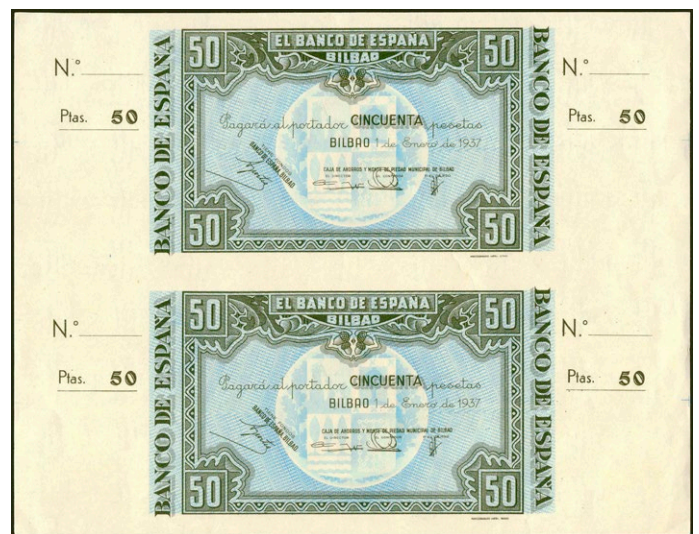

151

50 Pesetas. 1 de Enero de 1937. Pareja sin guillotinar. Sucursal de Bilbao, antifirma Caja de Ahorros y Monte de Piedad Municipal de Bilbao. Sin serie y sin numeración, con ambas matrices. (Edifil 2021: 389c). Apresto original. EBC++.

60 €



152

50 Pesetas. 1 de Enero de 1937. Sucursal de Bilbao, antifirma Banco Ahorros Vizcaína. Sin serie y sin numeración, con ambas matrices. (Edifil 2021: 389f). Apresto original. SC--.

35 €



153

50 Pesetas. 1 de Enero de 1937. Sucursal de Bilbao, antifirma Banco Ahorros Vizcaína. Sin serie y sin numeración, con ambas matrices. (Edifil 2021: 389f). Apresto original, alguna roturita en el margen inferior de escasa consideración. EBC++.

15 €



156

500 Pesetas. 1 de Enero de 1937. Sin serie y con dos matrices. Antefirma Banco Urquijo Vascongado. (Edifil 2021: NE26f). Presenta gran parte de su apresto original, habituales sombritas del tiempo. EBC+++.

450 €



154

100 Pesetas. 1 de Enero de 1937. Sucursal de Bilbao, antifirma Banco de Vizcaya. Sin serie y sin numeración, con ambas matrices. (Edifil 2017: 390b). Apresto original y algún típico puntito del tiempo. SC-.

30 €



157

1000 Pesetas. 1 de Enero de 1937. Sucursal de Bilbao, antifirma Banco Central. No emitido, sin serie y sin numeración, con ambas matrices. (Edifil 2021: NE27b). Típicos puntitos del tiempo, apresto original. SC-.

50 €



155

100 Pesetas. 1 de Enero de 1937. Sucursal de Bilbao, antifirma Banco de Vizcaya. Sin serie y sin numeración, con ambas matrices. (Edifil 2021: 390b). Apresto original. EBC+.

25 €



158

1000 Pesetas. 1 de Enero de 1937. Sucursal de Bilbao, antifirma Banco de Vizcaya. No emitido, sin serie y sin numeración, con ambas matrices. (Edifil 2021: NE27g). Apresto original. EBC+.

30 €



159

1000 Pesetas. 1 de Enero de 1937. Sucursal de Bilbao, antefirma Banco de Comercio. No emitido, sin serie y sin numeración, con ambas matrices. (Edifil 2021: NE27c). Apresto original. SC-

40 €



160

50 Centimos. 1937. Ministerio de Hacienda. Serie C, última serie emitida. (Edifil 2021: 391a, Pick: 93). Raro en esta excepcional conservación, apresto original. SC. Encapsulado PMG67EPQ.

40 €



161

50 Centimos. 1937. Ministerio de Hacienda. Serie C, última serie emitida. (Edifil 2021: 391a, Pick: 93). Inusual en esta excepcional conservación, apresto original. SC. Encapsulado PMG66EPQ.

40 €



162

50 Centimos. 1937. Serie C, última serie emitida. (Edifil 2021: 391a). Apresto original. SC-

5 €



163

50 Centimos. 1937. Ministerio de Hacienda. Pareja correlativa. Serie C, última serie emitida. (Edifil 2021: 391a, Pick: 93). Raro en esta excepcional conservación, apresto original. SC. Encapsulado PCGS68OPQ.

80 €



164

1 Peseta. 1937. Ministerio de Hacienda. Serie A. (Edifil 2021: 392, Pick: 94a). SC. Encapsulado PMG64.

30 €



165

1 Peseta. 1937. Ministerio de Hacienda. Serie B. (Edifil 2021: 392, Pick: 94). Apresto original. SC. Encapsulado PMG65EPQ.

30 €



166

2 Pesetas. 1938. Ministerio de Hacienda. Serie A. (Edifil 2021: 393, Pick: 95). Apresto original. SC. Encapsulado PMG66EPQ.

40 €



167

2 Pesetas. 1937. Ministerio de Hacienda. Serie A. (Edifil 2021: 393). Apresto original. SC.

10 €



168

2 Pesetas. 1938. Ministerio de Hacienda. Serie B. (Edifil 2021: 393, Pick: 95). Apresto original. SC. Encapsulado PMG66EPQ.

40 €



169

Serie completa incluyendo el 25 Céntimos, 40 Céntimos, 50 Céntimos, 1 Peseta y 2 Pesetas de 1937 de Asturias y León, todos ellos sin serie. (Edifil 2021: 394/98). SC/EBC (el 50 cts EBC).

90 €



170

25 Céntimos. 1937. Asturias y León. (Edifil 2021: 394, Pick: S601). Apresto original. SC. Encapsulado PMG64EPQ.

50 €



171

25 Céntimos. 1937. Pareja correlativa. Asturias y León. Sin serie. (Edifil 2021: 394). Apresto original. SC.

25 €



172

40 Céntimos. 1937. Asturias y León. Sin serie. (Edifil 2021: 395, Pick: S602). Raro en esta excepcional calidad, apresto original. SC. Encapsulado PMG66EPQ. (para hacernos idea de la rareza, a fecha 1 de Abril de 2023, este billete es el segundo mejor calificado junto a otros ocho billetes en PMG)

90 €



173

40 Céntimos. 1937. Asturias y León. Sin serie. (Edifil 2021: 395). Apresto original. SC.

15 €



174

40 Céntimos. 1937. Asturias y León. Sin serie. (Edifil 2021: 395). Apresto original. SC-.

10 €



175

Conjunto de 4 billetes correlativos de 40 Céntimos de Asturias y León emitidos en 1937, todos ellos sin serie (Edifil 2021: 395), apresto original y puntitos del tiempo. SC-/SC--.

60 €



176

50 Céntimos. 1937. Asturias y León. Sin serie y numeración bajísima. (Edifil 2021: 396, Pick: S603). Rarísimo, especialmente en esta excepcional calidad, apresto original. SC. Encapsulado PMG66EPQ. (para hacernos idea de la rareza, a fecha 1 de Abril de 2023, este billete es el segundo mejor calificado junto a otros cuatro billetes en PMG).

450 €



179

100 Pesetas. Septiembre 1937. Asturias y León. Sin serie. (Edifil 2021: 399, Pick: S580). Inusual en esta calidad, apresto original. SC. Encapsulado PMG65EPQ.

65 €



177

1 Peseta. 1937. Asturias y León. Sin serie. (Edifil 2021: 397, Pick: S604). Apresto original. SC. Encapsulado PMG64EPQ.

45 €



180

100 Pesetas. Septiembre 1937. Sin serie. (Edifil 2021: 399, Pick: S580). Inusual en esta calidad, apresto original. SC. Encapsulado PMG64EPQ.

60 €



178

2 Pesetas. 1937. Asturias y León. Sin serie. (Edifil 2021: 398, Pick: S605). Muy raro en esta excepcional calidad, apresto original. SC. Encapsulado PMG66EPQ. (para hacernos idea de la rareza, a fecha 1 de Abril de 2023, este billete es el segundo mejor calificado junto a otros cinco billetes en PMG)

85 €



181

100 Pesetas. Septiembre 1937. Asturias y León. Sin serie. (Edifil 2021: 399). Apresto original. SC.

25 €



182

100 Pesetas. Septiembre 1937. Gijón. Sin serie. (Edifil 2021: 399). Conserva gran parte de su apresto original y con sombritas del tiempo. EBC++.

15 €



184

100 Pesetas. Septiembre 1937. Pareja correlativa. Banco de Gijón. Sin serie. (Edifil 2021: 399). Inusual, apresto original. SC--.

50 €



183

100 Pesetas. Septiembre 1937. Pareja correlativa. Sin serie. (Edifil 2021: 399). Conserva todo su apresto original. SC--.

60 €



185

100 Pesetas. Septiembre 1937. Pareja correlativa. Banco de Gijón. Sin serie. (Edifil 2021: 399). Inusual, apresto original. EBC+.

15 €



186

100 Pesetas. Septiembre 1937. Pareja sin guillotinar. Sin serie, sin numeración y con matriz a izquierda. (Edifil 2021: 399a). Rara, apresto original y típicos puntitos sin importancia alguna. SC.

375 €



187

50 Pesetas NO EMITIDO. Septiembre 1937. Banco de España, Gijón. Sin serie y con la matriz a la izquierda. (Edifil 2021: NE33, Pick: S579). Muy raro. SC. Encapsulado PMG64.

1.000 €



188

5 Pesetas. 21 de Noviembre de 1936. Sin serie y numeración baja. (Edifil 2021: 417). Inusual, sin reparaciones, conserva algo de su apresto original. MBC.

350 €



189

5 Pesetas. 21 de Noviembre de 1936. Sin serie. (Edifil 2021: 417). Inusual, roturita reparada en margen inferior. MBC-.

250 €



190

5 Pesetas. 21 de Noviembre de 1936. Sin serie y taladrado. (Edifil 2021: 417T). Inusual, puntitos de grapa siempre presentes en los billetes taladrados. SC-.

350 €



191

10 Pesetas. 21 de Noviembre de 1936. Sin serie. (Edifil 2021: 418). Inusual, sin reparaciones. MBC+.

400 €



192

10 Pesetas. 21 de Noviembre de 1936. Sin serie. (Edifil 2021: 418). Inusual, pequeñas reparaciones. MBC-.

375 €



195

25 Pesetas. 21 de Noviembre de 1936. Serie C. (Edifil 2021: 419a). Conserva gran parte de su apresto original. SC-.

50 €



193

10 Pesetas. 21 de Noviembre de 1936. Sucursal de Burgos. Taladrado (doble) con numeración y sin serie. (Edifil 2021: 418T). Raro, puntitos de grapa sin ninguna importancia, como todos los conocidos. SC-.

600 €



196

25 Pesetas. 21 de Noviembre de 1936. Serie L. (Edifil 2021: 419a). Conserva todo su apresto original. SC-.

50 €



194

10 Pesetas. 21 de Noviembre de 1936. Sucursal de Burgos. Sin fondo litográfico y con taladro. (Edifil 2021: 418P). Muy raro y apresto original. EBC+++.

600 €



197

25 Pesetas. 21 de Noviembre de 1936. Serie R. (Edifil 2021: 419a, Pick: 99a). Inusual en esta excepcional calidad, apresto original. Encapsulado PMG65EPQ.

110 €



198

25 Pesetas. 21 de Noviembre de 1936. Serie R. (Edifil 2021: 419a). Conserva todo su apresto original. SC.

60 €



201

50 Pesetas. 21 de Noviembre de 1936. Serie R. (Edifil 2021: 420a). Conserva gran parte de su apresto original. EBC+.

50 €



199

25 Pesetas. 21 de Noviembre de 1936. Pareja correlativa. Serie R. (Edifil 2021: 419a). Conserva todo su apresto original. SC.

110 €



202

100 Pesetas. 21 de Noviembre de 1936. Serie C. (Edifil 2021: 421a). Conserva todo su apresto original. EBC+++.

60 €



200

50 Pesetas. 21 de Noviembre de 1936. Serie R. (Edifil 2021: 420a). Inusual en esta excepcional calidad, apresto original. SC. Encapsulado PMG65EPQ.

325 €



203

100 Pesetas. 21 de Noviembre de 1936. Serie J. (Edifil 2021: 421a). Conserva gran parte de su apresto original. EBC+.

50 €



204

100 Pesetas. 21 de Noviembre de 1936. Serie Q. (Edifil 2021: 421a, Pick: 101a). Apresto original. EBC+. Encapsulado PMG55EPQ.

75 €



207

500 Pesetas. 21 de Noviembre de 1936. Serie B. (Edifil 2021: 422a). Conserva gran parte de su apresto original. EBC.

225 €



205

100 Pesetas. 21 de Noviembre de 1936. Serie R. (Edifil 2021: 421a, Pick: 101a). EBC. Encapsulado NCV53.

40 €



208

500 Pesetas. 21 de Noviembre de 1936. Serie A. (Edifil 2021: 422). MBC+.

75 €



206

100 Pesetas. 21 de Noviembre de 1936. Serie S. (Edifil 2021: 421a, Pick: 101a). Inusual en esta excepcional calidad, apresto original. SC. Encapsulado PMG66EPQ.

120 €



209

1000 Pesetas. 21 de Noviembre de 1936. Serie A. (Edifil 2021: 423). Muy raro en esta excepcional calidad, conserva todo su apresto original. EBC+.

450 €



210

5 Pesetas. 18 de Julio de 1937. Sin serie. (Edifil 2021: 424). Muy raro en esta excepcional calidad, conserva todo su apresto original, restos de tinta sin importancia en la esquina inferior izquierda. SC--.

150 €



213

5 Pesetas. 18 de Julio de 1937. Serie C. (Edifil 2021: 424a, Pick: 106a). Muy raro en esta excepcional calidad, apresto original. SC.

275 €



211

5 Pesetas. 18 de Julio de 1937. Serie A. (Edifil 2021: 424a, Pick: 106a). Apresto original. SC. Encapsulado PMG64EPQ.

225 €



214

5 Pesetas. 18 de Julio de 1937. Serie B. (Edifil 2021: 424a). Conserva parte de su apresto original. EBC++.

130 €



212

5 Pesetas. 18 de Julio de 1937. Serie A. (Edifil 2021: 424a). Conserva gran parte de su apresto original. EBC.

120 €



215

5 Pesetas. 18 de Julio de 1937. Serie C. (Edifil 2021: 424a). Conserva gran parte de su apresto original. EBC+.

120 €



216

5 Pesetas. 18 de Junio de 1937. Serie C, última serie emitida, sin numeración y taladrado, error en la numeración al dorso que presenta un salto en el dígito de la decena. (Edifil 2021: 424a). Raro, apresto original, puntitos de grapa siempre presentes en los billetes taladrados. SC--.

75 €



219

1 Peseta. 12 de Octubre de 1937. Serie E. (Edifil 2021: 425a). Apresto original. EBC.

15 €



217

5 Pesetas. 18 de Junio de 1937. Serie C, última serie emitida, error en la numeración al dorso que presenta un salto en el dígito de la centena. Taladrado, con los habituales puntitos de grapa y al dorso anulado a lápiz. (Edifil 2021: 424a). Raro, apresto original. EBC.

50 €



220

1 Peseta. 12 de Octubre de 1937. Serie D. (Edifil 2021: 425a, Pick: 104a). Apresto original. Encapsulado PMG66EPQ.

80 €



218

1 Peseta. 12 de Octubre de 1937. Serie A. (Edifil 2021: 425, Pick: 104a). Inusual en esta excepcional calidad, apresto original. SC. Encapsulado PMG65EPQ.

110 €



221

1 Peseta. 12 de Octubre de 1937. Serie D. (Edifil 2021: 425a). Conserva todo su apresto original. SC.

40 €



222

1 Peseta. 12 de Octubre de 1937. Pareja correlativa. Serie E. (Edifil 2021: 425a). Apresto original. SC.

75 €



225

2 Pesetas. 12 de Octubre de 1937. Pareja correlativa. Serie A. (Edifil 2021: 426, Pick: 105a). Inusual en esta excepcional calidad. SC. Encapsulado PMG65EPQ, ambos.

675 €



223

1 Peseta. 12 de Octubre de 1937. Serie F, última serie emitida. (Edifil 2021: 425a, Pick: 104a). Apresto original. SC. Encapsulado PMG66EPQ.

75 €



226

1 Peseta. 28 de Febrero de 1938. Serie B. (Edifil 2021: 427a). Conserva gran parte de su apresto original. SC--.

10 €



224

2 Pesetas. 12 de Octubre de 1937. Serie A. (Edifil 2021: 426, Pick: 105a). Inusual en esta calidad. SC. Encapsulado PMG64.

325 €



227

1 Peseta. 28 de Febrero de 1938. Serie C. (Edifil 2021: 427a). Conserva gran parte de su apresto original. SC--.

10 €



228

1 Peseta. 28 de Febrero de 1938. Serie D. (Edifil 2021: 427a). Conserva todo su apresto original. EBC.

10 €



231

1 Peseta. 30 de Abril de 1938. Serie A. (Edifil 2021: 428). Conserva todo su apresto original. SC.

25 €



229

1 Peseta. 28 de Febrero de 1938. Serie E. (Edifil 2021: 427a). Conserva todo su apresto original. SC-.

25 €



232

1 Peseta. 30 de Abril de 1938. Serie A. (Edifil 2021: 428). Conserva todo su apresto original. SC-.

20 €



230

1 Peseta. 28 de Febrero de 1938. Serie E. (Edifil 2021: 427a, Pick: 107a). Apresto original. EBC+++ . Encapsulado PMG58EPQ.

25 €



233

1 Peseta. 30 de Abril de 1938. Serie B. (Edifil 2017: 428a). Apresto original. EBC-.

5 €



234

1 Peseta. 30 de Abril de 1938. Serie F. (Edifil 2021: 428a, Pick: 108a). SC. Encapsulado NCV64.

35 €



237

1 Peseta. 30 de Abril de 1938. Serie G. (Edifil 2021: 428a). Conserva gran parte de su apresto original. EBC++.

10 €



235

1 Peseta. 30 de Abril de 1938. Pareja correlativa. Serie F. (Edifil 2021: 428a). Conserva todo su apresto original. SC.

40 €



238

1 Peseta. 30 de Abril de 1938. Serie N, última serie emitida. (Edifil 2017: 428b). Apresto original. SC-.

40 €



236

1 Peseta. 30 de Abril de 1938. Serie G. (Edifil 2021: 428a). Apresto original. SC-.

20 €



239

2 Pesetas. 30 de Abril de 1938. Serie A. (Edifil 2021: 429, Pick: 109a). Inusual en esta excepcional calidad, apresto original. SC. Encapsulado PMG66EPQ.

85 €



240

2 Pesetas. 30 de Abril de 1938. Serie C. (Edifil 2021: 429a). Conserva todo su apresto original. SC-.

25 €



243

2 Pesetas. 30 de Abril de 1938. Serie N, última serie emitida. (Edifil 2021: 429a). Apresto original. SC-.

30 €



241

2 Pesetas. 30 de Abril de 1938. Serie C. (Edifil 2021: 429a). Conserva parte del apresto original. EBC.

10 €



244

25 Pesetas. 20 de Mayo de 1938. Pareja correlativa. Serie A. (Edifil 2021: 430). Conserva parte de su apresto original. EBC.

65 €



242

2 Pesetas. 30 de Abril de 1938. Pareja correlativa. Serie D. (Edifil 2021: 429a). Conserva todo su apresto original. SC-.

45 €



245

25 Pesetas. 20 de Mayo de 1938. Serie D. (Edifil 2021: 430a, Pick: 111a). Inusual en esta calidad, apresto original. SC. Encapsulado PMG65EPQ.

225 €



246

25 Pesetas. 20 de Mayo de 1938. Serie F, última serie emitida. (Edifil 2021: 430a, Pick: 111a). Apresto original. EBC++. Encapsulado PMG58.

80 €



249

50 Pesetas. 20 de Mayo de 1938. Serie D. (Edifil 2021: 431a). Apresto original, arrugitas naturales del papel (este es el único motivo de "quitarle" el SC). EBC+++.

120 €



247

50 Pesetas. 20 de Mayo de 1938. Serie A. (Edifil 2021: 431, Pick: 112a). Rarísima en esta calidad, apresto original. SC. Encapsulado PMG67EPQ. (para hacernos idea de la rareza, a fecha 1 de Junio de 2023, este billete es el mejor calificado junto a otros cinco billetes en PMG)

600 €



250

100 Pesetas. 20 de Mayo de 1938. Serie A. (Edifil 2021: 432, Pick: 113a). Muy raro en esta excepcional calidad, apresto original. SC. Encapsulado PMG65EPQ.

250 €



248

50 Pesetas. 20 de Mayo de 1938. Serie C. (Edifil 2021: 431a, Pick: 112a). Apresto original. EBC+++.

150 €



251

100 Pesetas. 20 de Mayo de 1938. Serie C. (Edifil 2021: 432a). Conserva todo su apresto original. EBC+.

45 €



252

100 Pesetas. 20 de Mayo de 1938. Serie H. (Edifil 2021: 432a). Conserva gran parte de su apresto original. EBC.

40 €



255

500 Pesetas. 20 de Mayo de 1938. Serie A. (Edifil 2021: 433). MBC.

75 €



253

100 Pesetas. 20 de Mayo de 1938. Pareja correlativa. Serie H, última serie emitida. (Edifil 2021: 432a). Conserva parte de su apresto original. EBC.

80 €



256

1000 Pesetas. 20 de Mayo de 1938. Serie A. (Edifil 2021: 434, Pick: 115a). Rarísimo, especialmente en esta excepcional calidad, apresto original. SC. Encapsulado PMG65EPQ. (para hacernos idea de la rareza, a fecha 4 de Noviembre de 2021, es el séptimo mejor calificado junto a otros tres billetes en PMG)

2.500 €



254

500 Pesetas. 20 de Mayo de 1938. Serie A. (Edifil 2021: 433). Conserva gran parte del apresto original. EBC.

250 €



257

1000 Pesetas. 20 de Mayo de 1938. Serie A. (Edifil 2021: 434). Raro en esta calidad, conserva gran parte de su apresto original. EBC.

250 €



258

1000 Pesetas. 20 de Mayo de 1938. Serie A. (Edifil 2021: 434). MBC.

90 €



261

5 Pesetas. 10 de Agosto de 1938. Serie F. (Edifil 2021: 435a). Conserva parte de su apresto original. EBC.

20 €



259

5 Pesetas. 10 de Agosto de 1938. Serie C. (Edifil 2021: 435a). Apresto original. SC-.

40 €



262

5 Pesetas. 10 de Agosto de 1938. Serie G. (Edifil 2021: 435a, Pick: 110a). Inusual en esta excepcional calidad, apresto original. SC. Encapsulado PMG65EPQ.

85 €



260

5 Pesetas. 10 de Agosto de 1938. Serie D. (Edifil 2021: 435a). Conserva todo su apresto original. SC.

50 €



263

5 Pesetas. 10 de Agosto de 1938. Serie K. (Edifil 2021: 435a, Pick: 110a). Inusual en esta calidad, apresto original. SC. Encapsulado PMG66EPQ.

75 €



264

25 Pesetas. 9 de Enero de 1940. Serie A y numeración bajísima (A0002613). (Edifil 2021: 436). Conserva gran parte de su apresto original. EBC+.

200 €



267

25 Pesetas. 9 de Enero de 1940. Serie D. (Edifil 2021: 436a). Inusual en esta excepcional calidad, apresto original. SC. Encapsulado PMG65EPQ.

275 €



265

25 Pesetas. 9 de Enero de 1940. Pareja correlativa. Serie B. (Edifil 2021: 436a). Conserva parte de su apresto original. EBC/EBC+.

110 €



268

50 Pesetas. 9 de Enero de 1940. Serie C. (Edifil 2021: 437a, Pick: 117a). Inusual. EBC++. Encapsulado PMG58.

90 €



266

25 Pesetas. 9 de Enero de 1940. Serie C. (Edifil 2021: 436a). Conserva parte de su apresto original. EBC-.

50 €



269

50 Pesetas. 9 de Enero de 1940. Serie D. (Edifil 2021: 437a, Pick: 117a). SC. Encapsulado PMG63.

110 €



270

50 Pesetas. 9 de Enero de 1940. Serie D. (Edifil 2021: 437a). Conserva gran parte de su apresto original. EBC.

45 €



273

100 Pesetas. 9 de Enero de 1940. Serie B. (Edifil 2021: 438a, Pick: 118a). Inusual en esta excepcional calidad, apresto original. SC. Encapsulado PMG66EPQ.

275 €



271

100 Pesetas. 9 de Enero de 1940. Serie A. (Edifil 2021: 438). Conserva todo su apresto original. SC-.

150 €



274

100 Pesetas. 9 de Enero de 1940. Serie C. (Edifil 2021: 438a). Conserva parte de su apresto original. EBC.

40 €



272

100 Pesetas. 9 de Enero de 1940. Serie A. (Edifil 2021: 438, Pick: 118a). EBC++. Encapsulado PMG58.

75 €



275

100 Pesetas. 9 de Enero de 1940. Serie E. (Edifil 2021: 438a, Pick: 118a). Inusual en esta calidad. SC. Encapsulado PMG64.

140 €



276

100 Pesetas. 9 de Enero de 1940. Serie H. (Edifil 2021: 438a). Conserva todo su apresto original. EBC.

45 €



279

500 Pesetas. 9 de Enero de 1940. Serie A. (Edifil 2021: 439). Conserva parte de su apresto original. EBC.

150 €



280

1000 Pesetas. 9 de Enero de 1940. Serie A. (Edifil 2021: 440). Conserva parte de su apresto original. EBC-.

150 €

277

100 Pesetas. 9 de Enero de 1940. Pareja correlativa. Serie H. (Edifil 2021: 438a). Inusual y apresto original. SC-.

275 €



281

1 Peseta. 1 de Junio de 1940. Sin serie. (Edifil 2021: 441, Pick: 121a). Inusual. SC. Encapsulado PMG64.

70 €



278

500 Pesetas. 9 de Enero de 1940. Serie A. (Edifil 2017: 439). Muy raro en esta calidad. EBC+. Encapsulado PMG55.

475 €



282

1 Peseta. 1 de Junio de 1940. Sin serie. (Edifil 2021: 441, Pick: 121a). Inusual, conserva todo su apresto original. SC.

50 €



285

1 Peseta. 4 de Septiembre de 1940. Sin serie. (Edifil 2021: 442, Pick: 122a). Inusual en esta excepcional calidad, apresto original. SC. Encapsulado PMG65EPQ.

80 €



283

Conjunto de 2 billetes de 1 Peseta emitidos el 1 de Junio de 1940, con las serie B y C, respectivamente (Edifil 2021: 441a), conservando gran parte de su apresto original. EBC.

15 €



286

1 Peseta. 4 de Septiembre de 1940. Serie A. (Edifil 2021: 442a). Conserva todo su apresto original. SC. Encapsulado PMG65EPQ.

75 €



284

1 Peseta. 1 de Junio de 1940. Serie D. (Edifil 2021: 441a). Apresto original. SC-.

35 €



287

1 Peseta. 4 de Septiembre de 1940. Serie E. (Edifil 2021: 442a). Conserva todo su apresto original. SC.

25 €



288

1 Peseta. 4 de Septiembre de 1940. Serie H. (Edifil 2021: 442a).
Apresto original. SC-

25 €



291

5 Pesetas. 4 de Septiembre de 1940. Serie E. (Edifil 2021: 443a).
Conserva gran parte de su apresto original. EBC++.

30 €



289

5 Pesetas. 4 de Septiembre de 1940. Serie B. (Edifil 2021: 443a, Pick:
123a). Inusual en esta calidad, apresto original. SC. Encapsulado
PMG65EPQ.

125 €



292

5 Pesetas. 4 de Septiembre de 1940. Serie G. (Edifil 2021: 443a).
Conserva todo su apresto original. SC--.

40 €



290

5 Pesetas. 4 de Septiembre de 1940. Serie C. (Edifil 2021: 443a).
Conserva gran parte de su apresto original. EBC.

20 €



293

5 Pesetas. 4 de Septiembre de 1940. Serie K. (Edifil 2021: 443a,
Pick: 123a). Raro en esta excepcional calidad, apresto original. SC.
Encapsulado PMG66EPQ.

150 €



294

5 Pesetas. 4 de Septiembre de 1940. Serie K. (Edifil 2021: 443a). Conserva todo su apresto original. SC.

65 €



295

500 Pesetas. 21 de Octubre de 1940. Sin serie. (Edifil 2021: 444, Pick: 124a). Inusual en esta excepcional calidad. EBC++. Encapsulado PMG58.

700 €



296

500 Pesetas. 21 de Octubre de 1940. Sin serie. (Edifil 2021: 444, Pick: 124a). Inusual, apresto original. EBC-. Encapsulado PMG40EPQ.

225 €



297

500 Pesetas. 21 de Octubre de 1940. Sin serie. (Edifil 2021: 444). MBC+.

75 €



298

1000 Pesetas. 21 de Octubre de 1940. Sin serie. (Edifil 2021: 445, Pick: 125a). Inusual en esta calidad. EBC++. Encapsulado PMG58.

600 €



299

1000 Pesetas. 21 de Octubre de 1940. Sin serie. (Edifil 2021: 445). Inusual en esta calidad, presenta gran parte de su apresto original. EBC+.

275 €



300

Conjunto de 11 billetes de 5 Pesetas emitidos el 13 de Febrero de 1943 y correspondiente a todas las series conocidas que incluyen el sin serie y las series A, B, C, D, E, F, G, H, I y J (Edifil 2021: 446, 446a). Muy inusual conjunto y de gran calidad, conservando todo su apresto original. SC/SC-, excepto el sin serie que es EBC+.

300 €



302

5 Pesetas. 13 de Febrero de 1943. Sin serie. (Edifil 2021: 446, Pick: 127a). Apresto original. SC--.

45 €



303

5 Pesetas. 13 de Febrero de 1943. Serie A. (Edifil 2021: 446a). Apresto original. SC-.

35 €



301

5 Pesetas. 13 de Febrero de 1943. Sin serie. (Edifil 2021: 446, Pick: 127a). Inusual en esta calidad, apresto original. SC. Encapsulado PMG65EPQ.

90 €



304

5 Pesetas. 13 de Febrero de 1943. Serie D. (Edifil 2021: 446a). Apresto original. SC-.

30 €



305

5 Pesetas. 13 de Febrero de 1943. Serie G. (Edifil 2021: 446a).
Apresto original. SC.

35 €



306

5 Pesetas. 13 de Febrero de 1943. Serie H. (Edifil 2021: 446a).
Sombritas del tiempo. EBC+.

10 €



307

1 Peseta. 21 de Mayo de 1943. Sin serie. (Edifil 2021: 447, Pick:
126a). Raro en esta excepcional calidad, apresto original. SC.
Encapsulado PMG66EPQ.

65 €



308

1 Peseta. 21 de Mayo de 1943. Sin serie. (Edifil 2021: 447). Apresto
original. SC.

20 €



309

1 Pesetas. 21 de Mayo de 1943. Pareja correlativa. Sin serie. (Edifil
2021: 447). Sombritas del tiempo. SC.

35 €



310

1 Peseta. 21 de Mayo de 1943. Serie A. (Edifil 2021: 447a). Apresto
original. SC.

15 €



311

1 Peseta. 21 de Mayo de 1943. Pareja correlativa. Serie A. (Edifil 2021: 447a). Apresto original. SC.

25 €



312

1 Peseta. 21 de Mayo de 1943. Serie E. (Edifil 2021: 447a). Apresto original. SC.

15 €



313

1 Peseta. 21 de Mayo de 1943. Serie N, última serie emitida. (Edifil 2021: 447a, Pick: 126a). Apresto original. SC. Encapsulado PMG66EPQ.

50 €



314

1 Peseta. 15 de Junio de 1945. Sin serie. (Edifil 2021: 448, Pick: 128a). Apresto original. SC. Encapsulado PMG66EPQ.

60 €



315

1 Peseta. 15 de Junio de 1945. Sin serie. (Edifil 2021: 448, Pick: 128a). Apresto original. SC. Encapsulado PMG65EPQ.

65 €



316

1 Peseta. 15 de Junio de 1945. Pareja correlativa. Sin serie. (Edifil 2021: 448). Apresto original. SC.-.

45 €



317

1 Peseta. 15 de Junio de 1945. Serie A. (Edifil 2017: 448a). Apresto original. SC.

20 €



320

1 Peseta. 15 de Junio de 1945. Serie I. (Edifil 2021: 448a). Apresto original. SC-.

10 €



318

1 Peseta. 15 de Junio de 1945. Serie B. (Edifil 2021: 448a). Apresto original. SC.

15 €



321

1 Peseta. 15 de Junio de 1945. Pareja correlativa. Serie K. (Edifil 2021: 448a). Apresto original. SC.

40 €



319

1 Peseta. 15 de Junio de 1945. Pareja correlativa. Serie G. (Edifil 2021: 448a). Apresto original. SC.

25 €



322

1 Peseta. 15 de Junio de 1945. Serie L. (Edifil 2021: 448a). Apresto original. EBC++.

5 €



323

Conjunto de 13 billetes de 5 Pesetas emitidos el 15 de Junio de 1945 y correspondientes a todas las series conocidas que incluyen el sin serie y las series A, B, C, D, E, F, G, H, I, J(MBC+ es el peor conservado), K, L (SC y con apresto) (Edifil 2021: 449, 449a). Muy inusual conjunto que incluye todas las diferentes series. SC/EBC.

175 €



324

5 Pesetas. 15 de Junio de 1945. Sin serie. (Edifil 2021: 449, Pick: 129a). Muy raro en esta excepcional calidad, apresto original. SC. Encapsulado PMG67EPQ.

120 €



325

5 Pesetas. 15 de Junio de 1945. Sin serie. (Edifil 2021: 449). Apresto original. SC.

45 €



326

5 Pesetas. 15 de Junio de 1945. Sin serie. (Edifil 2021: 449). Conserva gran parte de su apresto original, sombritas del tiempo. EBC+.

15 €



327

5 Pesetas. 15 de Julio de 1945. Serie A. (Edifil 2021: 449a). Apresto original. SC.

25 €



328

Conjunto de 2 billetes del 5 Pesetas, emitidos el 15 de Junio de 1945, con la series C y H, respectivamente (Edifil 2021: 449a), presentan gran parte de su apresto original. EBC.

10 €



329

25 Pesetas. 19 de Febrero de 1949. Sin serie. (Edifil 2021: 450). Inusual, conservando parte de su apresto original. EBC+.

45 €



330

25 Pesetas. 19 de Febrero de 1949. Sin serie. (Edifil 2021: 450). MBC.

20 €



331

25 Pesetas. 20 de Febrero de 1946. Serie A. (Edifil 2021: 450a, Pick: 130a). Raro en esta excepcional calidad, apresto original. SC. Encapsulado PMG66EPQ.

70 €



332

25 Pesetas. 19 de Febrero de 1946. Serie A. (Edifil 2021: 450a). Apresto original. SC.

35 €



333

25 Pesetas. 19 de Febrero de 1946. Serie B. (Edifil 2021: 450a). Apresto original. SC-.

30 €



334

25 Pesetas. 19 de Febrero de 1946. Serie F. (Edifil 2021: 450a). Conserva gran parte de su apresto original. EBC+.

10 €



337

100 Pesetas. 19 de Febrero de 1946. Sin serie. (Edifil 2021: 451). Conserva gran parte de su apresto original. EBC+.

60 €



335

25 Pesetas. 19 de Febrero de 1946. Pareja correlativa. Serie G. (Edifil 2021: 450a). Apresto original. SC.

70 €

338

100 Pesetas. 19 de Febrero de 1946. Pareja correlativa. Sin serie. (Edifil 2021: 451). Conserva gran parte de su apresto original. EBC-.

50 €



336

100 Pesetas. 19 de Febrero de 1946. Sin serie. (Edifil 2021: 451). Inusual en esta calidad, conserva todo su apresto original y punto del tiempo. SC.

120 €



339

100 Pesetas. 19 de Febrero de 1946. Serie A. (Edifil 2021: 451a, Pick: 131a). Apresto original. EBC+++.

65 €



340

100 Pesetas. 19 de Febrero de 1946. Serie B. (Edifil 2021: 451, Pick: 131a). Raro en esta calidad, apresto original. SC. Encapsulado PMG66EPQ.

160 €



343

100 Pesetas. 19 de Febrero de 1946. Pareja correlativa. Serie B. (Edifil 2021: 451b). Conserva parte de su apresto original, sombritas del tiempo. EBC.

60 €



341

100 Pesetas. 19 de Febrero de 1946. Serie B, última serie emitida. (Edifil 2021: 451b). Apresto original. SC.

120 €

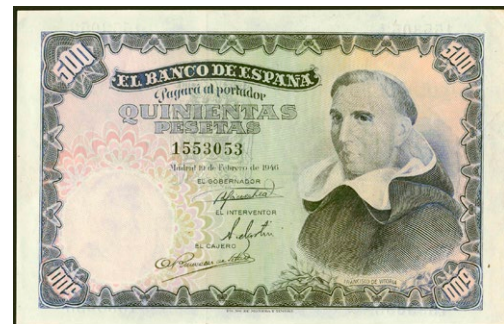

344

500 Pesetas. 19 de Febrero de 1946. Sin serie. (Edifil 2021: 452, Pick: 132a). Muy raro en esta calidad, conserva todo su apresto original, ondulación central que no llega a romper la fibra. EBC+++.

475 €



342

100 Pesetas. 19 de Febrero de 1946. Pareja correlativa. Serie B. (Edifil 2017: 451b). Rara en esta excepcional calidad, apresto original. SC. Encapsulados PMG66EPQ, ambos.

325 €



345

1000 Pesetas. 19 de Febrero de 1946. Sin serie. (Edifil 2021: 453). Raro así. EBC+. Encapsulado PMG55.

575 €



346

1000 Pesetas. 19 de Febrero de 1946. Sin serie. (Edifil 2021: 453). Inusual en esta calidad, presenta gran parte de su apresto original. EBC+.

250 €



347

1000 Pesetas. 19 de Febrero de 1946. Sin serie. (Edifil 2021: 453). Presenta gran parte de su apresto original. EBC-.

120 €



348

5 Pesetas. 12 de Abril de 1947. Sin serie. (Edifil 2021: 454). Apresto original. SC-.

40 €



349

5 Pesetas. 12 de Abril de 1947. Pareja correlativa. Serie A. (Edifil 2021: 454a). Conserva todo su apresto original. SC.

80 €



350

Conjunto de 2 billetes del 5 Pesetas, emitidos el 12 de Abril de 1947, con la series B y D, respectivamente (Edifil 2021: 454a), presentan algo de apresto original. EBC-.

15 €



351

5 Pesetas. 12 de Abril de 1947. Serie C. (Edifil 2021: 454a, Pick: 134a). Raro en esta calidad, apresto original. SC. Encapsulado PMG65EPQ.

75 €



352

Conjunto de 15 billetes de 5 Pesetas emitidos el 15 de Marzo de 1948 y correspondientes a todas las series conocidas que incluyen el sin serie y las series A, B, C, D, E, F, G, H, I, J, K, L, M, N (Edifil 2021: 455, 455a, 455b). Muy inusual conjunto que incluye todas las diferentes series emitidas incluyendo la rarísima serie N (la serie N en conservación EBC+). SC/EBC+.

500 €



353

5 Pesetas. 15 de Marzo de 1948. Sin serie. (Edifil 2021: 455, Pick: 136a). Apresto original. SC. Encapsulado PMG66EPQ.

60 €



354

5 Pesetas. 15 de Marzo de 1948. Sin serie. (Edifil 2021: 455, Pick: 136a). Inusual en esta calidad, apresto original. SC. Encapsulado PMG65EPQ.

50 €



355

5 Pesetas. 15 de Marzo de 1948. Pareja correlativa. Sin serie. (Edifil 2021: 455). Apresto original. SC.

50 €



356

5 Pesetas. 5 de Marzo de 1948. Serie A. (Edifil 2021: 455a, Pick: 136a). SC. Encapsulado PMG64.

40 €



359

100 Pesetas. 2 de Mayo de 1948. Serie A. (Edifil 2021: 456a, Pick: 137a). SC. Encapsulado PMG64 (small tear).

90 €



357

Conjunto de 2 billetes del 5 Pesetas, emitidos el 5 de Marzo de 1948, con la series A y H, respectivamente (Edifil 2021: 455a), presentan todo su apresto original. EBC+/SC--.

10 €



360

100 Pesetas. 2 de Mayo de 1948. Serie B. (Edifil 2021: 456a, Pick: 137a). Rarísimo en esta excepcional calidad, apresto original. SC. Encapsulado PMG67EPQ (para hacernos idea de la rareza, a fecha 1/06/2023, este billete es el mejor calificado junto a otros ocho billetes en PMG).

175 €



358

100 Pesetas. 2 de Mayo de 1948. Sin serie. (Edifil 2021: 456). Conserva gran parte del apresto original. EBC.

70 €



361

100 Pesetas. 2 de Mayo de 1948. Serie C. (Edifil 2021: 456a, Pick: 137a). SC. Encapsulado PMG64.

65 €



362

100 Pesetas. 2 de Mayo de 1948. Pareja correlativa. Serie H. (Edifil 2021: 456a). Conserva todo su apresto original. SC-.

175 €



365

1 Peseta. 19 de Junio de 1948. Sin serie. (Edifil 2021: 457). Apresto original. SC.

10 €



363

1 Peseta. 19 de Junio de 1948. Sin serie. (Edifil 2021: 457, Pick: 135a). Raro en esta calidad, apresto original. SC. Encapsulado PMG66EPQ.

65 €



366

1 Peseta. 19 de Junio de 1948. Pareja correlativa. Sin serie. (Edifil 2021: 457). Apresto original. SC/SC-.

10 €



364

1 Peseta. 19 de Junio de 1948. Sin serie. (Edifil 2021: 457, Pick: 135a). Apresto original. SC. Encapsulado PMG64EPQ.

35 €



367

1 Peseta. 19 de Junio de 1948. Serie B. (Edifil 2021: 457a, Pick: 135a). Muy raro en esta excepcional calidad, apresto original. SC. Encapsulado PMG67EPQ.

40 €



368

1 Peseta. 19 de Junio de 1948. Serie J. (Edifil 2021: 457a). Apresto original. SC.

5 €



371

1000 Pesetas. 4 de Noviembre de 1949. Sin serie. (Edifil 2021: 458, Pick: 138a). Raro en esta excepcional calidad. SC. Encapsulado PMG64.

900 €



369

1 Peseta. 19 de Junio de 1948. Pareja correlativa. Serie Ñ. (Edifil 2021: 457a). Apresto original. SC.

10 €



372

1000 Pesetas. 4 de Noviembre de 1949. Sin serie. (Edifil 2021: 458, Pick: 138a). Raro en esta excepcional calidad. SC-.

800 €



370

1 Peseta. 19 de Junio de 1948. Serie O, no confundir con el sin serie. (Edifil 2021: 457b). Conserva gran parte de su apresto original, sombritas del tiempo. EBC+.

10 €



373

1000 Pesetas. 4 de Noviembre de 1949. Sin serie. (Edifil 2021: 458, Pick: 138a). Inusual. EBC++. Encapsulado PMG55.

225 €



374

1000 Pesetas. 4 de Noviembre de 1949. Sin serie. (Edifil 2021: 458).
Raro, Conserva gran parte de su apresto original. EBC+.

150 €



377

5 Pesetas. 16 de Agosto de 1951. Serie 1G. (Edifil 2021: 459a, Pick: 140a). Muy raro en esta excepcional calidad, apresto original. SC. Encapsulado PMG67EPQ.

50 €



375

1000 Pesetas. 4 de Noviembre de 1949. Sin serie. (Edifil 2021: 458).
Conserva parte del apresto original. EBC.

100 €



378

500 Pesetas. 15 de Noviembre de 1951. Sin serie. (Edifil 2021: 460, Pick: 142). SC. Encapsulado PMG64.

225 €



376

5 Pesetas. 16 de Agosto de 1951. Pareja correlativa. Sin serie. (Edifil 2021: 459). Apresto original. SC.

35 €



379

500 Pesetas. 15 de Noviembre de 1951. Sin serie. (Edifil 2021: 460).
Conserva todo su apresto original. EBC+.

70 €



380

500 Pesetas. 15 de Noviembre de 1951. Serie A. (Edifil 2021: 460a). Conserva todo su apresto original. EBC+.

60 €



383

500 Pesetas. 15 de Noviembre de 1951. Serie C. (Edifil 2021: 460a, Pick: 142a). Rarísimo en esta excepcional calidad, apresto original. SC. Encapsulado PMG66EPQ.

400 €



381

500 Pesetas. 15 de Noviembre de 1951. Pareja correlativa. Serie A. (Edifil 2021: 460a). Conserva gran parte de su apresto original. EBC+.

160 €



384

1 Peseta. 19 de Noviembre de 1951. Sin serie. (Edifil 2021: 461, Pick: 139a). Raro en esta excepcional calidad, apresto original. SC. Encapsulado PMG67EPQ.

50 €



382

500 Pesetas. 15 de Noviembre de 1951. Serie B. (Edifil 2021: 460a, Pick: 142a). Rarísimo en esta excepcional calidad, apresto original. SC. Encapsulado PMG66EPQ.

400 €



385

1 Peseta. 19 de Noviembre de 1951. Sin serie. (Edifil 2021: 461, Pick: 139a). Raro en esta excepcional calidad, apresto original. SC. Encapsulado PMG66EPQ.

50 €



386

1 Peseta. 19 de Noviembre de 1951. Sin serie. (Edifil 2021: 461, Pick: 139a). Inusual en esta calidad, apresto original. SC. Encapsulado NCV66TQP.

35 €



389

1 Peseta. 19 de Noviembre de 1951. Pareja correlativa. Sin serie. (Edifil 2021: 461). Conserva todo su apresto original. SC

30 €



387

1 Peseta. 19 de Noviembre de 1951. Sin serie. (Edifil 2021: 461, Pick: 139a). Apresto original. SC. Encapsulado PMG65EPQ.

40 €



390

Conjunto de 3 billetes (con numeraciones muy próximas) de 1 Peseta emitidos el 19 de Noviembre de 1951, todos ellos con la serie E (Edifil 2021: 461a), conservando su apresto original. SC-.

15 €



388

1 Peseta. 19 de Noviembre de 1951. Sin serie. (Edifil 2021: 461). Apresto original. SC.

10 €



391

1 Peseta. 19 de Noviembre de 1951. Serie T, última serie emitida. (Edifil 2021: 461b, Pick: 139a). Apresto original. EBC+++.
Encapsulado PMG58EPQ.

45 €



394

50 Pesetas. 31 de Diciembre de 1951. Serie A. (Edifil 2021: 462a, Pick: 141a). EBC++. Encapsulado PMG58.

45 €



392

50 Pesetas. 31 de Diciembre de 1951. Pareja correlativa. Sin serie. (Edifil 2021: 462). Conserva gran parte de su apresto original. EBC.

60 €



393

50 Pesetas. 31 de Diciembre de 1951. Serie A. (Edifil 2021: 462a). Conserva todo su apresto original. SC-.

75 €

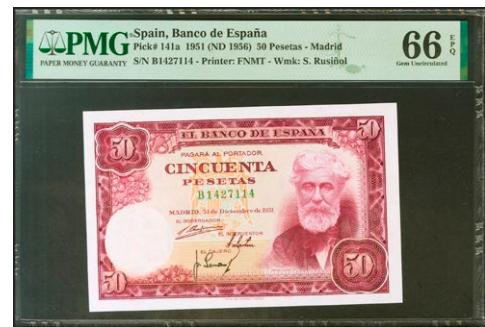

395

50 Pesetas. 31 de Diciembre de 1951. Serie B. (Edifil 2021: 462a, Pick: 141a). Raro en esta excepcional calidad, apresto original. SC.
Encapsulado PMG66EPQ.

150 €



396

50 Pesetas. 31 de Diciembre de 1951. Serie B. (Edifil 2021: 462a). Conserva todo su apresto original. SC--.

60 €



397

50 Pesetas. 31 de Diciembre de 1951. Pareja correlativa. Serie B. (Edifil 2021: 462a, Pick: 141a). Rara en esta calidad, apresto original. SC. Encapsulado PMG65EPQ, ambos.

250 €



398

50 Pesetas. 31 de Diciembre de 1951. Pareja correlativa. Serie C. (Edifil 2021: 462a, Pick: 141a). Rarísima en esta calidad, apresto original. SC. Encapsulado PMG66EPQ, ambos.

275 €



399

1000 Pesetas. 31 de Diciembre de 1951. Sin serie. (Edifil 2021: 463). Conserva parte de su apresto original. EBC.

50 €

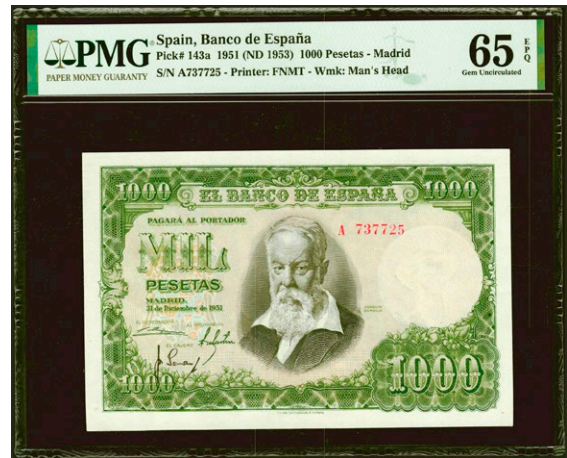

400

1000 Pesetas. 31 de Diciembre de 1951. Serie B. (Edifil 2021: 463a). Inusual en esta calidad, apresto original. SC. Encapsulado PMG65EPQ.

300 €



401

1000 Pesetas. 31 de Diciembre de 1951. Serie A. (Edifil 2021: 463a, Pick: 143a). Inusual. EBC+. Encapsulado PMG55.

70 €



402

1000 Pesetas. 31 de Diciembre de 1951. Serie A. (Edifil 2021: 463a). Conserva gran parte de su apresto original. EBC.

40 €



405

1000 Pesetas. 31 de Diciembre de 1951. Serie C. (Edifil 2021: 463a, Pick: 143a). Muy raro en esta excepcional calidad, apresto original. SC. Encapsulado PMG67EPQ.

400 €



403

1000 Pesetas. 31 de Diciembre de 1951. Serie B. (Edifil 2021: 463a, Pick: 143a). Apresto original. SC. Encapsulado PMG64EPQ.

225 €



406

1000 Pesetas. 31 de Diciembre de 1951. Serie C. (Edifil 2021: 463a). Inusual, conserva todo su apresto original. SC-.

150 €

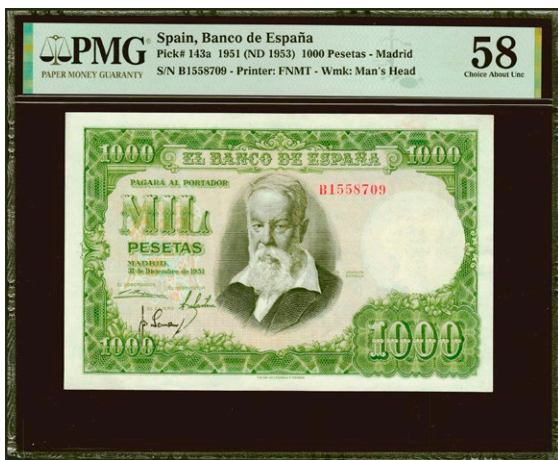

404

1000 Pesetas. 31 de Diciembre de 1951. Serie B. (Edifil 2021: 463a, Pick: 143a). EBC++. Encapsulado PMG58.

90 €



407

100 Pesetas. 7 de Abril de 1953. Sin serie. (Edifil 2021: 464, Pick: 145a). Apresto original. EBC+++.

120 €



408

100 Pesetas. 7 de Abril de 1953. Pareja correlativa. Serie N. (Edifil 2021: 464b). Apresto original. SC.

15 €



409

100 Pesetas. 7 de Abril de 1953. Serie 2E. (Edifil 2021: 464c, Pick: 145a). Apresto original. SC. Encapsulado PMG66EPQ.

35 €

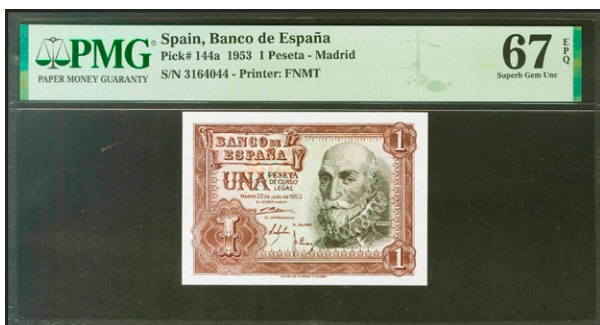

410

1 Peseta. 22 de Julio de 1953. Sin serie. (Edifil 2021: 465, Pick: 144a). Muy raro en esta excepcional calidad, apresto original. SC. Encapsulado PMG67EPQ.

70 €



411

1 Peseta. 22 de Julio de 1953. Sin serie. (Edifil 2021: 465, Pick: 144a). Inusual en esta excepcional calidad, apresto original. SC. Encapsulado PMG66EPQ.

40 €



412

1 Peseta. 22 de Julio de 1953. Serie D. (Edifil 2021: 465a). Apresto original. SC.

5 €



413

1 Peseta. 22 de Julio de 1953. Trío correlativo. Serie K. (Edifil 2021: 465a). Conserva todo su apresto original. SC.

15 €



414

Conjunto de 2 billetes (numeraciones próximas) de 1 Peseta emitidos el 22 de Julio de 1953 y con la serie U (Edifil 2021: 465a), conservando el apresto original. SC.

10 €



416

5 Pesetas. 22 de Julio de 1954. Sin serie. (Edifil 2021: 466, Pick: 146a). Raro en esta calidad, apresto original. SC. Encapsulado PMG66EPQ.

60 €



417

5 Pesetas. 22 de Julio de 1954. Sin serie. (Edifil 2021: 466). Conserva todo su apresto original. SC.

15 €



415

1 Peseta. 22 de Julio de 1953. Serie 1G. (Edifil 2021: 465a, Pick: 144a). Raro en esta excepcional calidad, apresto original. SC. Encapsulado PMG67EPQ.

45 €



418

5 Pesetas. 22 de Julio de 1954. Trío correlativo. Sin serie. (Edifil 2021: 466). Conserva todo el apresto original. SC.

30 €



419

5 Pesetas. 22 de Julio de 1954. Serie R. (Edifil 2021: 466a). Conserva todo su apresto original. SC--.

10 €



422

5 Pesetas. 22 de Julio de 1954. Pareja correlativa. Serie T. (Edifil 2021: 466a). Conserva todo su apresto original. SC--.

5 €



420

5 Pesetas. 22 de Julio de 1954. Serie S. (Edifil 2021: 466a). Apresto original. SC.

10 €



423

5 Pesetas. 22 de Julio de 1954. Serie V. (Edifil 2021: 466a, Pick: 146a). Inusual en esta excepcional calidad, apresto original. SC. Encapsulado PMG66EPQ.

35 €

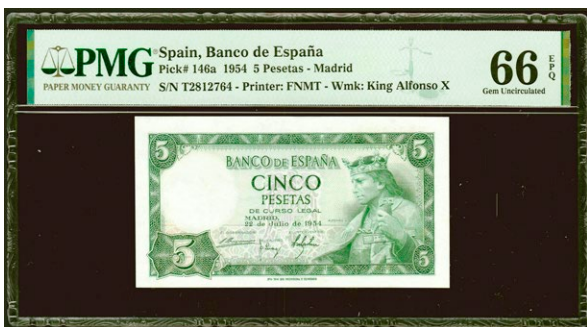

421

5 Pesetas. 22 de Julio de 1954. Serie T. (Edifil 2021: 466a, Pick: 146a). Inusual en esta excepcional calidad, apresto original. SC. Encapsulado PMG66EPQ

40 €



424

25 Pesetas. 22 de Julio de 1954. Sin serie. (Edifil 2021: 467, Pick: 147a). Inusual, especialmente en esta excepcional calidad, apresto original. SC. Encapsulado PMG65EPQ.

175 €



425

25 Pesetas. 22 de Julio de 1954. Pareja correlativa. Sin serie. (Edifil 2017: 467). Conserva algo de apresto original. EBC+.

65 €



426

25 Pesetas. 22 de Julio de 1954. Serie B. (Edifil 2021: 467a). Conserva todo su apresto original. SC-.

10 €



427

25 Pesetas. 22 de Julio de 1954. Serie C. (Edifil 2021: 467a). Conserva todo su apresto original. EBC+.

5 €



428

25 Pesetas. 22 de Julio de 1954. Serie G. (Edifil 2021: 467a). Conserva todo su apresto original. SC.

15 €

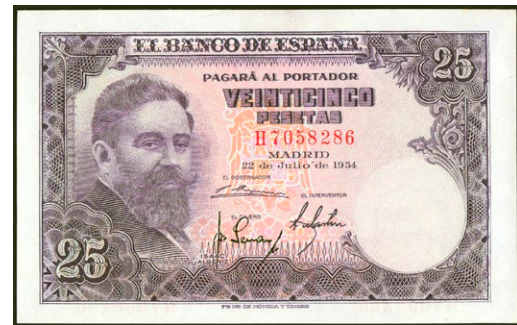

429

25 Pesetas. 22 de Julio de 1954. Serie H. (Edifil 2021: 467a). Apresto original. SC.

10 €



430

25 Pesetas. 22 de Julio de 1954. Serie K. (Edifil 2021: 467a, Pick: 147a). Raro en esta excepcional calidad, apresto original. SC. Encapsulado PMG67EPQ.

40 €



431

25 Pesetas. 22 de Julio de 1954. Serie K. (Edifil 2021: 467a). Conserva todo su apresto original. EBC+.

5 €



432

25 Pesetas. 22 de Julio de 1954. Serie L. (Edifil 2021: 467a). Conserva todo su apresto original y manchitas. SC.

15 €



433

25 Pesetas. 22 de Julio de 1954. Serie M. (Edifil 2021: 467a, Pick: 147a). Inusual en esta excepcional calidad, apresto original. SC. Encapsulado PMG66EPQ.

45 €



434

25 Pesetas. 22 de Julio de 1954. Serie N. (Edifil 2021: 467a, Pick: 147a). Inusual en esta excepcional calidad, apresto original. SC. Encapsulado PMG66EPQ.

45 €



435

500 Pesetas. 22 de Julio de 1954. Sin serie. (Edifil 2021: 468). Inusual, conserva parte de su apresto original. EBC-.

60 €



436

500 Pesetas. 22 de Julio de 1954. Pareja correlativa. Serie H. (Edifil 2021: 468b). Conserva todo su apresto original. SC.

70 €



437

500 Pesetas. 22 de Julio de 1954. Serie M. (Edifil 2021: 468b). Conserva todo su apresto original. SC-

30 €



440

500 Pesetas. 22 de Julio de 1954. Serie P. (Edifil 2021: 468b). Conserva parte de su apresto original. EBC.

20 €



438

500 Pesetas. 22 de Julio de 1954. Serie N. (Edifil 2021: 468b, Pick: 148a). Raro en esta excepcional calidad, apresto original. SC. Encapsulado PMG66EPQ.

90 €



441

500 Pesetas. 22 de Julio de 1954. Serie S. (Edifil 2021: 468b, Pick: 148a). Muy raro en esta excepcional calidad y apresto original. SC. Encapsulado PMG67EPQ.

90 €



439

500 Pesetas. 22 de Julio de 1954. Serie N. (Edifil 2021: 468b). Conserva todo su apresto original. SC-

40 €



442

500 Pesetas. 22 de Julio de 1954. Serie S. (Edifil 2021: 468b). Conserva todo su apresto original. SC.

40 €



443

500 Pesetas. 22 de Julio de 1954. Serie T. (Edifil 2021: 468b). Conserva todo su apresto original. SC-.



444

500 Pesetas. 22 de Julio de 1954. Serie U. (Edifil 2021: 468b). Conserva todo su apresto original y pliegue natural del papel. SC--.

30 €



445

500 Pesetas. 22 de Julio de 1954. Serie V, última serie emitida. (Edifil 2021: 468b). Conserva todo su apresto original, rara serie. SC-.

35 €



446

1000 Pesetas. 29 de Noviembre de 1957. Sin serie. (Edifil 2021: 469, Pick: 149a). Muy raro en esta excepcional calidad, apresto original. SC. Encapsulado PMG64EPQ.

700 €



447

1000 Pesetas. 29 de Noviembre de 1957. Sin serie. (Edifil 2021: 469). Inusual, conserva gran parte de su apresto original. EBC.

90 €



448

1000 Pesetas. 29 de Noviembre de 1957. Serie 1C. (Edifil 2021: 469b). Conserva todo su apresto original. SC-.

45 €



449

1000 Pesetas. 29 de Noviembre de 1957. Serie II. (Edifil 2021: 469b, Pick: 149a). Muy raro en esta excepcional calidad. SC. Encapsulado NCV66.

60 €

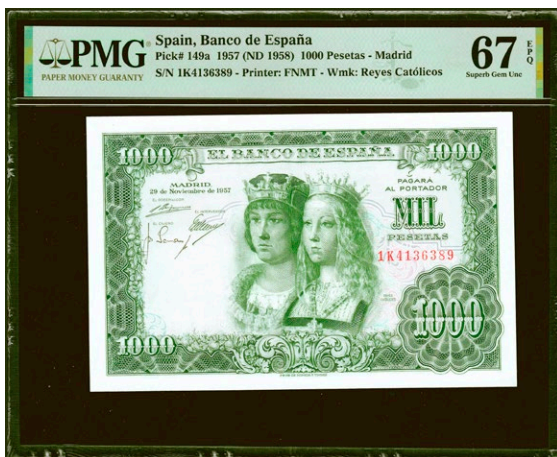

450

1000 Pesetas. 29 de Noviembre de 1957. Serie 1K. (Edifil 2021: 469b, Pick: 149a). Muy raro en esta excepcional calidad, apresto original. SC. Encapsulado PMG67EPQ.

120 €



451

1000 Pesetas. 29 de Noviembre de 1957. Pareja correlativa. Serie 1K. (Edifil 2017: 469b). Conserva parte de su apresto original. EBC.

35 €



452

1000 Pesetas. 29 de Noviembre de 1957. Serie 1V. (Edifil 2021: 469b). Conserva todo su apresto original. SC-.

40 €



453

1000 Pesetas. 19 de Noviembre de 1965. Serie 1W. (Edifil 2021: 469b). Conserva todo su apresto original. SC.

45 €



454

1000 Pesetas. 29 de Noviembre de 1957. Serie 1Y, última serie emitida. (Edifil 2021: 469b, Pick: 149a). Raro en esta excepcional calidad, apresto original. SC. Encapsulado PMG66EPQ.

110 €



455

1000 Pesetas. 29 de Noviembre de 1957. Pareja correlativa. Serie 1Y, última serie emitida. (Edifil 2021: 469b). Conserva todo su apresto original. SC-.

120 €



456

100 Pesetas. 19 de Noviembre de 1965. Sin serie y numeración bajísima (0000154). (Edifil 2021: 470). Conserva todo su apresto original. SC.

200 €



457

100 Pesetas. 19 de Noviembre de 1965. Sin serie. (Edifil 2021: 470, Pick: 150). Inusual en esta excepcional calidad, apresto original. SC. Encapsulado PMG66EPQ.

50 €



458

100 Pesetas. 19 de Noviembre de 1965. Sin serie. (Edifil 2021: 470, Pick: 150). Inusual en esta excepcional calidad, apresto original. SC. Encapsulado NCV65TQP.

40 €



459

100 Pesetas. 19 de Noviembre de 1965. Pareja correlativa. Sin serie. (Edifil 2017: 470). Apresto original. SC.

40 €



460

100 Pesetas. 19 de Noviembre de 1965. Pareja correlativa. Sin serie. (Edifil 2021: 470). Conserva gran parte de su apresto original. EBC+.

15 €



461

100 Pesetas. 19 de Noviembre de 1965. Serie A. (Edifil 2021: 470a, Pick: 150). Raro en esta excepcional calidad, apresto original. Encapsulado PMG67EPQ.

50 €



462

100 Pesetas. 19 de Noviembre de 1965. Serie A. (Edifil 2021: 470a, Pick: 150). Raro en esta excepcional calidad, apresto original. Encapsulado PMG66EPQ.

40 €



463

100 Pesetas. 19 de Noviembre de 1965. Serie A. (Edifil 2021: 470a). Conserva parte de su apresto original. EBC+.

5 €



464

100 Pesetas. 19 de Noviembre de 1965. Serie B. (Edifil 2021: 470a, Pick: 150). Raro en esta excepcional calidad, apresto original. Encapsulado NCV67TQP.

30 €



466

Conjunto de 4 billetes correlativos de 100 Pesetas, emitidos el 19 de Noviembre de 1965, todos ellos con la serie E (Edifil 2021: 470a), conservando su apresto original. SC/EBC+.

10 €



465

100 Pesetas. 19 de Noviembre de 1965. Serie B. (Edifil 2021: 470a, Pick: 150). Raro en esta excepcional calidad, apresto original. Encapsulado NCV66TQP.

35 €



467

100 Pesetas. 19 de Noviembre de 1965. Pareja correlativa. Serie E. (Edifil 2021: 470a). Conserva todo su apresto original. SC.

20 €



468

Conjunto de 4 billetes correlativos de 100 Pesetas, emitidos el 19 de Noviembre de 1965, todos ellos con la serie F (Edifil 2021: 470a), conservando su apresto original. SC-

10 €



469

100 Pesetas. 19 de Noviembre de 1965. Serie 1C. (Edifil 2021: 470a). Conserva todo su apresto original. SC.

10 €



470

100 Pesetas. 19 de Noviembre de 1965. Pareja correlativa. Serie 1C. (Edifil 2021: 470a). Conserva todo su apresto original. SC.

20 €



471

100 Pesetas. 19 de Noviembre de 1965. Serie II. (Edifil 2021: 470a, Pick: 150). Raro en esta excepcional calidad, apresto original. Encapsulado NCV65TQP.

25 €



472

100 Pesetas. 19 de Noviembre de 1965. Serie II. (Edifil 2021: 470a). Conserva todo su apresto original. SC.

15 €



473

100 Pesetas. 19 de Noviembre de 1965. Serie 1L. (Edifil 2021: 470a, Pick: 150). Raro en esta excepcional calidad, apresto original. Encapsulado PMG67EPQ.

40 €

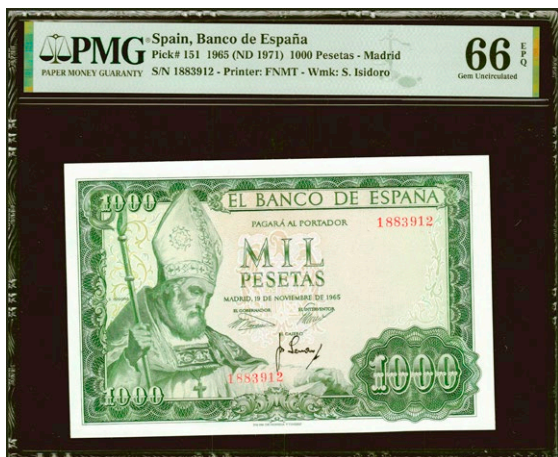

474

1000 Pesetas. 19 de Noviembre de 1965. Sin serie. (Edifil 2021: 471, Pick: 151). Raro en esta excepcional calidad, apresto original. SC. Encapsulado PMG66EPQ.

175 €



476

1000 Pesetas. 19 de Noviembre de 1965. Pareja correlativa. Serie A. (Edifil 2021: 471a). Conserva todo su apresto original. SC--.

65 €



475

1000 Pesetas. 19 de Noviembre de 1965. Sin serie. (Edifil 2021: 471). Inusual en esta calidad, conserva todo su apresto original. SC. Encapsulado PMG65EPQ.

120 €



477

1000 Pesetas. 19 de Noviembre de 1965. Serie B. (Edifil 2021: 471b). Conserva gran parte de su apresto original. EBC+.

15 €



478

1000 Pesetas. 19 de Noviembre de 1965. Pareja correlativa. Serie F. (Edifil 2021: 471b). Conserva todo su apresto original. SC--.

60 €



479

1000 Pesetas. 19 de Noviembre de 1965. Pareja correlativa. Serie J. (Edifil 2021: 471b, Pick: 151). Apresto original. SC. Encapsulado PMG64.

80 €



480

1000 Pesetas. 19 de Noviembre de 1965. Pareja correlativa. Serie M. (Edifil 2017: 471b). Conserva todo su apresto original, uno de ellos manchita sin importancia. SC--.

60 €



481

1000 Pesetas. 19 de Noviembre de 1965. Serie R. (Edifil 2021: 471b). Conserva todo su apresto original. SC.

40 €



482

1000 Pesetas. 19 de Noviembre de 1965. Serie R. (Edifil 2021: 471b). Conserva gran parte de su apresto original. EBC+.

15 €



486

1000 Pesetas. 19 de Noviembre de 1965. Serie 1E. (Edifil 2021: 471b). Conserva gran parte de su apresto original. EBC++.

25 €

483

1000 Pesetas. 19 de Noviembre de 1965. Pareja correlativa. Serie Y. (Edifil 2021: 471b). Conserva todo su apresto original. SC.

75 €



487

1000 Pesetas. 19 de Noviembre de 1965. Serie 1F. (Edifil 2021: 471b). Conserva todo su apresto original. SC-.

35 €



484

1000 Pesetas. 19 de Noviembre de 1965. Serie 1A. (Edifil 2021: 471b). Conserva gran parte de su apresto original. EBC+.

20 €



488

Conjunto de 3 billetes de 100 Pesetas emitidos el 17 de Noviembre de 1970, con las series especiales 9A, 9B y 9C, respectivamente (Edifil 2021: 472b), conservando todo su apresto original. SC.

40 €



485

1000 Pesetas. 19 de Noviembre de 1965. Serie 1E. (Edifil 2021: 471b, Pick: 151). SC. Encapsulado PCGS64.

35 €



489

100 Pesetas. 17 de Noviembre de 1970. Serie especial 9A. (Edifil 2021: 472d, Pick: 152a*). Raro en esta excepcional calidad y apresto original. SC. Encapsulado PMG67EPQ.

45 €



492

100 Pesetas. 17 de Noviembre de 1970. Serie especial 9A. (Edifil 2021: 472d, Pick: 152a*). Raro en esta excepcional calidad, apresto original. SC. Encapsulado NCV66TQP.

25 €



490

100 Pesetas. 17 de Noviembre de 1970. Serie especial 9A. (Edifil 2021: 472d, Pick: 152a*). Inusual en esta excepcional calidad, apresto original. SC. Encapsulado NCV67TQP.

30 €



493

100 Pesetas. 17 de Noviembre de 1970. Serie especial 9A. (Edifil 2021: 472d). Apresto original. SC.

15 €



491

100 Pesetas. 17 de Noviembre de 1970. Serie especial 9A. (Edifil 2021: 472d, Pick: 152a*). Apresto original. SC. Encapsulado PMG66EPQ.

40 €



494

100 Pesetas. 17 de Noviembre de 1970. Serie especial 9A. (Edifil 2021: 472d). Apresto original. EBC+.

Libre



495

100 Pesetas. 17 de Noviembre de 1970. Pareja correlativa. Serie especial 9A. (Edifil 2021: 472d). Conserva todo su apresto original. SC.

30 €



496

100 Pesetas. 17 de Noviembre de 1970. Serie especial 9B. (Edifil 2021: 472d, Pick: 152a*). Apresto original. SC. Encapsulado PMG66EPQ.

40 €



497

100 Pesetas. 17 de Noviembre de 1970. Serie especial 9C. (Edifil 2021: 472d, Pick: 152a*). Apresto original. SC. Encapsulado PMG66EPQ.

40 €



498

100 Pesetas. 17 de Noviembre de 1970. Serie especial 9C. (Edifil 2021: 472d, Pick: 152a*). Apresto original. SC. Encapsulado PMG64EPQ.

25 €



499

100 Pesetas. 17 de Noviembre de 1970. Serie especial 9C. (Edifil 2021: 472d). Apresto original. SC-.

10 €



500

100 Pesetas. 17 de Noviembre de 1970. Sin serie y numeración muy baja. (Edifil 2021: 472, Pick: 152a). Raro en esta excepcional calidad, apresto original. SC. Encapsulado PMG67EPQ.

80 €



501

100 Pesetas. 17 de Noviembre de 1970. Sin serie y numeración baja. (Edifil 2021: 472, Pick: 152a). Apresto original. SC. Encapsulado PMG66EPQ.

40 €



502

100 Pesetas. 17 de Noviembre de 1970. Sin serie. (Edifil 2021: 472, Pick: 152a). Apresto original. SC. Encapsulado PMG66EPQ.

40 €



503

100 Pesetas. 17 de Noviembre de 1970. Sin serie. (Edifil 2021: 472). Conserva todo su apresto original. SC.

10 €



504

100 Pesetas. 17 de Noviembre de 1970. Pareja correlativa. Serie A. (Edifil 2021: 472a). Apresto original. Encapsulado NCV65TQP.

40 €



505

100 Pesetas. 17 de Noviembre de 1970. Serie 2Z. (Edifil 2021: 472c, Pick: 152a). Inusual en esta excepcional calidad, apresto original. SC. Encapsulado PMG67EPQ

30 €



506

Conjunto de 8 billetes correlativos de 100 Pesetas, emitidos el 17 de Noviembre de 1970, todos ellos con la serie 3R (Edifil 2021: 472c), conservando su apresto original. SC/SC-.

10 €



507

100 Pesetas. 17 de Noviembre de 1970. Error de guillotinado en la esquina inferior izquierda. Serie 5N. (Edifil 2021: 472c). Inusual y espectacular. SC-.

100 €



508

100 Pesetas. 17 de Noviembre de 1970. Serie 6Q y con publicidad de sastrería Gales y Garly, el billete se presenta dentro de una bolsita de celofán. (Edifil 2021: 472c). Conserva parte de su apresto original. EBC+.

5 €



509

100 Pesetas. 17 de Noviembre de 1970. Pareja correlativa. Serie 7F. (Edifil 2021: 472c). Conserva todo el apresto original. SC-.

5 €



510

100 Pesetas. 17 de Noviembre de 1970. Serie 7H. (Edifil 2021: 472c). Conserva todo su apresto original. SC.

5 €



511

100 Pesetas. 17 de Noviembre de 1970. Serie 7W, última serie emitida. (Edifil 2021: 472c, Pick: 152a). Apresto original. SC. Encapsulado PMG65EPQ.

30 €



514

500 Pesetas. 23 de Julio de 1971. Serie especial 9A. (Edifil 2021: 473b). Conserva todo su apresto original. SC.

75 €



512

100 Pesetas. 17 de Noviembre de 1970. Serie 7W, última serie emitida. (Edifil 2021: 472c, Pick: 152a). Apresto original. SC. Encapsulado NCV65TQP.

45 €



515

500 Pesetas. 23 de Julio de 1971. Sin serie. (Edifil 2021: 473, Pick: 153a). Raro en esta excepcional calidad, apresto original. SC. Encapsulado PMG67EPQ.

125 €



513

500 Pesetas. 23 de Julio de 1971. Serie especial 9A. (Edifil 2021: 473b, Pick: 153a*). Muy raro en esta excepcional calidad. Encapsulado PMG67EPQ.

120 €



516

500 Pesetas. 23 de Julio de 1971. Sin serie y numeración bajísima. (Edifil 2021: 473, Pick: 153a). Raro en esta excepcional calidad, apresto original. SC. Encapsulado PMG66EPQ.

125 €



517

500 Pesetas. 23 de Julio de 1971. Sin serie. (Edifil 2021: 473, Pick: 153a). Raro en esta excepcional calidad, apresto original. SC. Encapsulado PMG66EPQ.

100 €



520

500 Pesetas. 23 de Julio de 1971. Pareja correlativa. Serie E. (Edifil 2021: 473a). Conserva todo su apresto original. SC-

20 €



518

500 Pesetas. 23 de Julio de 1971. Sin serie. (Edifil 2021: 473, Pick: 153a). Raro en esta excepcional calidad, apresto original. SC. Encapsulado PMG65EPQ.

90 €



521

500 Pesetas. 23 de Julio de 1971. Serie V. (Edifil 2021: 473a). Conserva todo su apresto original. SC-

15 €



519

500 Pesetas. 23 de Julio de 1971. Sin serie. (Edifil 2021: 473). Conserva todo su apresto original. SC.

40 €



522

500 Pesetas. 23 de Julio de 1971. Serie 1A. (Edifil 2021: 473a, Pick: 153a). Inusual en esta excepcional calidad, apresto original. SC. Encapsulado PMG66EPQ.

45 €



523

500 Pesetas. 23 de Julio de 1971. Serie 1F. (Edifil 2021: 473a).
Apresto original. SC.

15 €



526

1000 Pesetas. 17 de Septiembre de 1971. Serie especial 9A. (Edifil
2021: 474d). Conserva todo su apresto original. SC.

110 €



524

Conjunto de 2 billetes de 500 Pesetas emitidos el 23 de Julio de 1971
con la serie 1K (Edifil 2021: 473a), conservando su apresto original.
SC-.

10 €



527

1000 Pesetas. 17 de Septiembre de 1971. Pareja correlativa. Serie
especial 9A. (Edifil 2021: 474d). Conserva todo su apresto original,
uno de ellos presenta manchita del tiempo. SC--.

170 €



525

1000 Pesetas. 17 de Septiembre de 1971. Serie especial 9A. (Edifil
2021: 474d, Pick: 154*). Muy raro en esta excepcional calidad,
apresto original. SC. Encapsulado PMG66EPQ.

225 €



528

1000 Pesetas. 17 de Septiembre de 1971. Serie especial 9B. (Edifil 2021: 474d, Pick: 154*). Rara serie, especialmente en esta excepcional calidad, apresto original. SC. Encapsulado PMG66EPQ.

150 €



531

1000 Pesetas. 17 de Septiembre de 1971. Sin serie. (Edifil 2021: 474, Pick: 154). Inusual en esta calidad, apresto original. Encapsulado PMG66EPQ.

90 €



529

1000 Pesetas. 17 de Septiembre de 1971. Serie especial 9B. (Edifil 2021: 474d). Rara serie, apresto original. SC.

140 €



532

1000 Pesetas. 17 de Septiembre de 1971. Sin serie. (Edifil 2017: 474). Apresto original. SC.

45 €



530

1000 Pesetas. 17 de Septiembre de 1971. Sin serie y numeración bajísima (000242). (Edifil 2021: 474). Conserva todo su apresto original. SC--.

175 €



533

1000 Pesetas. 17 de Septiembre de 1971. Sin serie. (Edifil 2021: 474). Conserva gran parte de su apresto original. EBC+.

20 €



534

1000 Pesetas. 17 de Septiembre de 1971. Pareja correlativa. Sin serie. (Edifil 2021: 474). Conserva todo su apresto original. SC-

65 €



535

1000 Pesetas. 17 de Septiembre de 1971. Pareja correlativa. Sin serie. (Edifil 2021: 474). Conserva parte del apresto original. EBC.

30 €



536

1000 Pesetas. 17 de Septiembre de 1971. Pareja correlativa. Serie G. (Edifil 2017: 474b). Apresto original. EBC+

10 €



537

1000 Pesetas. 17 de Septiembre de 1971. Serie 1N. (Edifil 2021: 474c, Pick: 154). Apresto original. SC. Encapsulado PMG67EPQ.

45 €



538

1000 Pesetas. 17 de Septiembre de 1971. Serie 2Y. (Edifil 2021: 474c). Conserva todo su apresto original. SC-

10 €



539

1000 Pesetas. 17 de Septiembre de 1971. Pareja correlativa. Serie 3G. (Edifil 2017: 474c). Apresto original. SC.

35 €



542

1000 Pesetas. 17 de Septiembre de 1971. Serie 5M. (Edifil 2021: 474c, Pick: 154). Inusual en esta calidad, apresto original. SC. Encapsulado NCV65TQP.

30 €



540

1000 Pesetas. 17 de Septiembre de 1971. Serie 3H. (Edifil 2021: 474c, Pick: 154). Raro en esta excepcional calidad, apresto original. SC. Encapsulado PMG67EPQ.

45 €



543

1000 Pesetas. 17 de Septiembre de 1971. Pareja correlativa. Serie 5P. (Edifil 2017: 474b). Apresto original. SC.

30 €



541

1000 Pesetas. 17 de Septiembre de 1971. Serie 3Y. (Edifil 2021: 474c, Pick: 154). Inusual en esta calidad, apresto original. SC. Encapsulado NCV65TQP.

30 €



544

Conjunto de 6 billetes correlativos de 1000 Pesetas emitidos el 17 de Septiembre de 1971, todos ellos con la serie 5T (Edifil 2021: 474c), conservando su apresto original. SC-

60 €



545

1000 Pesetas. 17 de Septiembre de 1971. Serie 6S. (Edifil 2021: 474c, Pick: 154). Inusual en esta calidad, apresto original. SC. Encapsulado NCV65TQP.

30 €



546

Precioso conjunto de 7 billetes falsos de época del periodo de Juan Carlos I. (Edifil: 474F, 475F, 477F, 481F, 485F). RC.

75 €



547

5000 Pesetas. 6 de Febrero de 1976. Serie especial 9A. (Edifil 2021: 475b, Pick: 155*). Rarísimo en esta excepcional calidad, apresto original. SC. Encapsulado PMG66EPQ.

250 €



548

5000 Pesetas. 6 de Febrero de 1976. Sin serie. (Edifil 2021: 475, Pick: 155). Inusual en esta excepcional calidad. SC. Encapsulado PMG67EPQ.

120 €



549

5000 Pesetas. 6 de Febrero de 1976. Sin serie. (Edifil 2017: 475).
Apresto original. SC.

60 €



552

5000 Pesetas. 6 de Febrero de 1976. Serie A. (Edifil 2021: 475a).
Apresto original. SC-.

35 €



550

5000 Pesetas. 6 de Febrero de 1976. Sin serie. (Edifil 2017: 475).
Apresto original. SC-.

40 €



553

Conjunto de 200 Pesetas, 500 Pesetas y 2000 Pesetas, emitidos el
16 de Septiembre de 1980, 23 de Octubre de 1979 y 22 de Julio de
1980, respetivamente, sin series y con la misma bajísima numeración
(0000362) (Edifil 2021: 476, 479, 480). EBC+.

120 €



551

5000 Pesetas. 6 de Febrero de 1976. Pareja correlativa. Sin serie.
(Edifil 2021: 475). SC-.

75 €



554

500 Pesetas. 23 de Octubre de 1979. Serie especial 9A. (Edifil 2021: 476b, Pick: 157*). Raro en esta excepcional calidad. SC. Encapsulado PMG67EPQ.

65 €



557

500 Pesetas. 23 de Octubre de 1979. Pareja correlativa. Serie especial 9A. (Edifil 2021: 476b, Pick: 157*). Inusual en esta excepcional calidad. SC. Encapsulado PMG66EPQ, ambos.

75 €



555

500 Pesetas. 23 de Octubre de 1979. Serie especial 9A. (Edifil 2021: 476b, Pick: 157*). Inusual en esta excepcional calidad. SC. Encapsulado PMG66EPQ.

50 €



556

500 Pesetas. 23 de Octubre de 1979. Serie especial 9A. (Edifil 2021: 476b, Pick: 157*). Inusual en esta excepcional calidad, apresto original. SC. Encapsulado PMG65EPQ.

40 €

558

500 Pesetas. 23 de Octubre de 1979. Pareja correlativa. Serie especial 9A. (Edifil 2021: 476b). SC.

35 €



559

500 Pesetas. 23 de Octubre de 1979. Sin serie y numeración bajísima. (Edifil 2021: 476, Pick: 157). Inusual en esta calidad. SC. Encapsulado PMG66EPQ.

45 €



562

500 Pesetas. 23 de Octubre de 1979. Sin serie. (Edifil 2021: 476, Pick: 157). Inusual en esta calidad. SC. Encapsulado PMG66EPQ.

40 €



560

500 Pesetas. 23 de Octubre de 1979. Sin serie. (Edifil 2021: 476, Pick: 157). Inusual en esta calidad. SC. Encapsulado PCGS66PPQ.

35 €



563

Conjunto de 7 billetes correlativos de 500 Pesetas, emitidos el 23 de Octubre de 1979, sin serie (Edifil 2021: 476). SC/SC-.

25 €



561

500 Pesetas. 23 de Octubre de 1979. Sin serie. (Edifil 2021: 476, Pick: 157). Inusual en esta calidad. SC. Encapsulado PMG67EPQ.

45 €



564

Conjunto de 6 billetes de 500 Pesetas emitidos el 23 de Octubre de 1979, todos ellos con la serie K. (Edifil 2021: 476a). SC.

20 €



565

500 Pesetas. 23 de Octubre de 1979. Serie Z. (Edifil 2021: 476a, Pick: 157). EBC+++ Encapsulado PMG58EPQ.

25 €



566

500 Pesetas. 23 de Octubre de 1979. Pareja correlativa. Serie 1F. (Edifil 2021: 476a). SC.

15 €



567

Conjunto de 7 billetes de 500 Pesetas emitidos el 23 de Octubre de 1979, todos ellos con la serie 1J. (Edifil 2021: 476a). SC/SC-.

20 €



568

1000 Pesetas. 23 de Octubre de 1979. Serie especial 9A. (Edifil 2021: 477b, Pick: 158a*). Raro en esta excepcional calidad, apresto original. SC. Encapsulado PMG67EPQ.

80 €



569

1000 Pesetas. 23 de Octubre de 1979. Serie especial 9A. (Edifil 2021: 477b). Inusual. SC.

90 €



570

1000 Pesetas. 23 de Octubre de 1979. Pareja correlativa. Serie especial 9A. (Edifil 2021: 477b, Pick: 158a*). Raro en esta excepcional calidad, apresto original. SC. Encapsulado PMG67EPQ, ambos.

175 €



571

1000 Pesetas. 23 de Octubre de 1979. Serie especial 9C. (Edifil 2017: 477b). Inusual. SC--.

85 €



572

1000 Pesetas. 23 de Octubre de 1979. Serie especial 9C. (Edifil 2017: 477b). Raro. EBC++.

50 €



573

1000 Pesetas. 23 de Octubre de 1979. Serie especial 9D y numeración muy baja. (Edifil 2017: 477b). Muy raro, ondulación natural del proceso de fabricación (este es el único motivo de "quitarle" el SC) EBC+++.

70 €



576

1000 Pesetas. 23 de Octubre de 1979. Sin serie. (Edifil 2021: 477, Pick: 158a). Inusual en esta excepcional calidad. SC. Encapsulado NCV65TQP.

35 €



574

1000 Pesetas. 23 de Octubre de 1979. Serie especial 9E. (Edifil 2021: 477b, Pick: 158a*). Muy rara, serie especialmente en esta excepcional calidad, apresto original. SC. Encapsulado PMG65EPQ.

170 €



577

1000 Pesetas. 23 de Octubre de 1979. Sin serie. (Edifil 2021: 477, Pick: 158a). SC. Encapsulado PMG64.

30 €



575

1000 Pesetas. 23 de Octubre de 1979. Sin serie. (Edifil 2021: 477, Pick: 158a). Inusual en esta excepcional calidad. SC. Encapsulado PMG66EPQ.

45 €



578

1000 Pesetas. 23 de Octubre de 1979. Sin serie y numeración capicua. (Edifil 2021: 477). Raro. SC.

35 €



579

1000 Pesetas. 23 de Octubre de 1979. Pareja correlativa. Sin serie y numeración baja. (Edifil 2021: 477). SC-

20 €



580

1000 Pesetas. 23 de Octubre de 1979. Pareja correlativa. Sin serie. (Edifil 2021: 477). SC.

25 €



581

1000 Pesetas. 23 de Octubre de 1979. Serie A. (Edifil 2021: 477a). SC.

15 €



582

1000 Pesetas. 23 de Octubre de 1979. Serie 1Z y numeración capicúa. (Edifil 2021: 477a). EBC.

15 €



583

1000 Pesetas. 23 de Octubre de 1979. Pareja correlativa. Serie 2J. (Edifil 2021: 477a). SC.

20 €



584

Conjunto de 6 billetes correlativos de 1000 Pesetas, emitidos el 23 de Octubre de 1979, todos ellos con la serie 6B (Edifil 2021: 477a), con ondulaciones naturales del proceso de fabricación (este es el único motivo de "quitarle" el SC) EBC+++.

20 €



585

1000 Pesetas. 23 de Octubre de 1979. Error de guillotinado en la parte superior. Serie 6C. (Edifil 2021: 477a). MBC.

10 €



586

1000 Pesetas. 23 de Octubre de 1979. Serie H-D y numeración capicúa. (Edifil 2021: 477a). EBC.

15 €



587

1000 Pesetas. 23 de Octubre de 1979. Serie Q-F. (Edifil 2021: 477a). EBC+++.

25 €



588

1000 Pesetas. 23 de Octubre de 1979. Serie T-D y numeración capicúa. (Edifil 2021: 477a). SC.

40 €



589

1000 Pesetas. 23 de Octubre de 1979. Serie U-C y numeración capicúa. (Edifil 2021: 477a). SC.

40 €



590

1000 Pesetas. 23 de Octubre de 1979. Serie Z-E. (Edifil 2021: 477a). SC.

10 €



593

5000 Pesetas. 23 de Octubre de 1979. Sin serie. (Edifil 2021: 478, Pick: 160). Inusual en esta excepcional calidad. SC. Encapsulado PMG67EPQ.

70 €



591

5000 Pesetas. 23 de Octubre de 1979. Serie especial 9A. (Edifil 2021: 478b). SC.

90 €



594

5000 Pesetas. 23 de Octubre de 1979. Sin serie. (Edifil 2021: 478, Pick: 160). Inusual en esta excepcional calidad, apresto original. SC. Encapsulado PMG66EPQ.

45 €



592

5000 Pesetas. 23 de Octubre de 1979. Serie especial 9D. (Edifil 2021: 478b). SC.

100 €



595

5000 Pesetas. 23 de Octubre de 1979. Sin serie. (Edifil 2021: 478). SC.

40 €



596

5000 Pesetas. 23 de Octubre de 1979. Pareja correlativa. Sin serie. (Edifil 2021: 478). SC.

65 €



597

5000 Pesetas. 23 de Octubre de 1979. Serie A. (Edifil 2021: 478a). SC.

35 €



598

5000 Pesetas. 23 de Octubre de 1979. Pareja correlativa. Serie A. (Edifil 2021: 478a). SC.

60 €



599

5000 Pesetas. 23 de Octubre de 1979. Serie H-B. (Edifil 2021: 478a, Pick: 160). SC. Encapsulado PMG64

40 €



600

5000 Pesetas. 23 de Octubre de 1979. Serie 5R y numeración capicúa. (Edifil 2021: 478a). SC--.

50 €



601

2000 Pesetas. 22 de Julio de 1980. Serie especial 8C. (Edifil 2021: 479c, Pick: 159exp). Extraordinariamente rara serie, para hacernos una idea de su rareza con la información estadística que disponemos nos atrevemos a afirmar que se trata, al menos, de una rareza tan importante como la serie 9B de Rosalía de Castro. EBC++. Encapsulado PMG58.

800 €



604

2000 Pesetas. 22 de Julio de 1980. Pareja correlativa. Sin serie y numeración muy baja. (Edifil 2020: 479). SC.

80 €



602

2000 Pesetas. 22 de Julio de 1980. Serie 9A. (Edifil 2017: 479b). Inusual. SC-.

65 €



605

2000 Pesetas. 22 de Julio de 1980. Sin serie. (Edifil 2021: 479). SC.

25 €

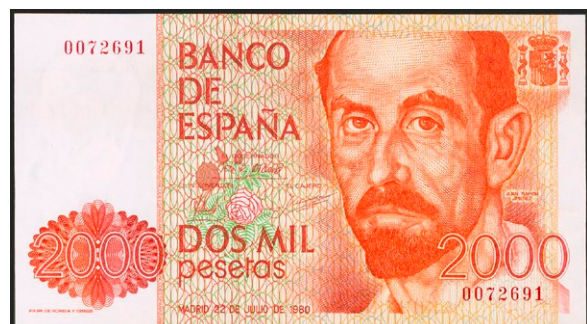

603

2000 Pesetas. 22 de Julio de 1980. Sin serie y numeración muy baja. (Edifil 2021: 479). SC-.

30 €



606

2000 Pesetas. 22 de Julio de 1980. Pareja correlativa. Sin serie. (Edifil 2021: 479). SC.

50 €



609

2000 Pesetas. 22 de Julio de 1980. Pareja correlativa. Sin serie. (Edifil 2021: 479). SC.

45 €



607

2000 Pesetas. 22 de Julio de 1980. Sin serie. (Edifil 2021: 479, Pick: 159). Inusual en esta excepcional calidad. SC. Encapsulado PMG66EPQ.

60 €

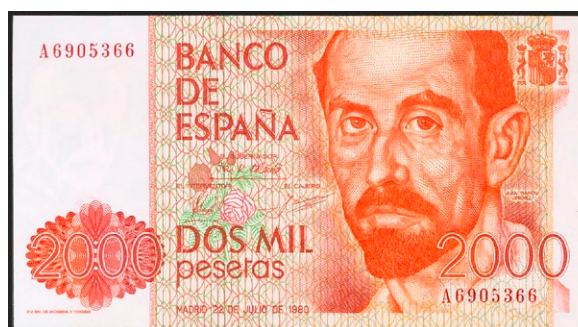

610

2000 Pesetas. 22 de Julio de 1980. Serie A. (Edifil 2021: 479a). SC.

30 €



608

2000 Pesetas. 22 de Julio de 1980. Sin serie. (Edifil 2021: 479). SC.

20 €



611

2000 Pesetas. 22 de Julio de 1980. Pareja correlativa. Serie A. (Edifil 2017: 479a). SC.

65 €



612

2000 Pesetas. 22 de Julio de 1980. Pareja correlativa. Serie 1J. (Edifil 2021: 479a). SC.

40 €



613

200 Pesetas. 16 de Septiembre de 1980. Pareja correlativa. Serie especial 8A. (Edifil 2021: 480c, Pick: 156exp). Extraordinariamente rara en esta excepcional calidad, apresto original. SC. Encapsulado PMG68EPQ, ambos.

475 €



614

200 Pesetas. 16 de Septiembre de 1980. Serie especial 8B. (Edifil 2021: 480c, Pick: 156exp). SC. Encapsulado PMG66EPQ.

120 €



615

200 Pesetas. 16 de Septiembre de 1980. Serie especial 8C. (Edifil 2021: 480c). Raro. SC.

90 €



616

200 Pesetas. 16 de Septiembre de 1980. Serie especial 9A. (Edifil 2021: 480b, Pick: 156*). Inusual en esta excepcional calidad. SC. Encapsulado PMG67EPQ.

35 €



617

200 Pesetas. 16 de Septiembre de 1980. Serie especial 9A. (Edifil 2021: 480b, Pick: 156*). Inusual en esta excepcional calidad. SC. Encapsulado PMG66EPQ.

40 €



618

200 Pesetas. 16 de Septiembre de 1980. Serie especial 9A. (Edifil 2021: 480b, Pick: 156*). Inusual en esta excepcional calidad. SC. Encapsulado NCV66.

25 €



619

200 Pesetas. 16 de Septiembre de 1980. Pareja correlativa. Serie especial 9A. (Edifil 2021: 480b, Pick: 156*). Apresto original. SC. Encapsulados NCV66TQP, ambos.

35 €



620

200 Pesetas. 16 de Septiembre de 1980. Serie especial 9A. (Edifil 2021: 480b). SC.

10 €



621

200 Pesetas. 16 de Septiembre de 1980. Pareja correlativa. Serie especial 9A. (Edifil 2021: 480b). SC.

15 €



622

Conjunto de 100 billetes de 200 Pesetas emitidos el 16 de Setiembre de 1980, en "fajo" y con su precinto original de la serie especial 9A. (Edifil 2021: 480b). SC/SC-.

500 €



623

200 Pesetas. 16 de Septiembre de 1980. Sin serie y numeración bajísima. (Edifil 2021: 480, Pick: 156). Raro en esta excepcional calidad. SC. Encapsulado PMG66EPQ.

45 €



624

200 Pesetas. 16 de Septiembre de 1980. Sin serie y numeración muy baja. (Edifil 2021: 480). SC. Encapsulado NCV65TQP.

35 €



625

200 Pesetas. 16 de Septiembre de 1980. Sin serie y numeración bajísima. (Edifil 2021: 480). SC.

25 €



626

200 Pesetas. 16 de Septiembre de 1980. Pareja correlativa. Sin serie y numeración muy baja. (Edifil 2021: 480, Pick: 156). Inusual en esta excepcional calidad. SC. Encapsulados NCV65TQP, ambos.

65 €



627

200 Pesetas. 16 de Septiembre de 1980. Sin serie. (Edifil 2021: 480, Pick: 156). SC. Encapsulado PMG66EPQ.

40 €



630

Conjunto de 40 billetes en tramos correlativos de 200 Pesetas emitidos el 16 de Septiembre de 1980, sin serie. (Edifil 2021: 480). SC.

50 €



628

200 Pesetas. 16 de Septiembre de 1980. Sin serie. (Edifil 2021: 480). SC.

10 €



631

200 Pesetas. 16 de Septiembre de 1980. Serie A. (Edifil 2021: 480a). SC.

10 €



629

200 Pesetas. 16 de Septiembre de 1980. Pareja correlativa. Sin serie. (Edifil 2017: 480). SC.

10 €



632

200 Pesetas. 16 de Septiembre de 1980. Serie B. (Edifil 2021: 480a). SC.

5 €



633

200 Pesetas. 16 de Septiembre de 1980. Serie L. (Edifil 2021: 480a, Pick: 156). Apresto original. SC. Encapsulados NCV66TQP.

25 €



636

200 Pesetas. 16 de Septiembre de 1980. Serie M, última serie emitida. (Edifil 2021: 480a, Pick: 156). EBC+++-. Encapsulado NCV58TQP.

15 €



634

200 Pesetas. 16 de Septiembre de 1980. Serie L. (Edifil 2021: 480a, Pick: 156). Apresto original. SC. Encapsulados NCV65TQP.

20 €



637

10000 Pesetas. 24 de Septiembre de 1985. Serie especial 9A. (Edifil 2021: 481b, Pick: 161*). Raro en esta excepcional calidad. SC. Encapsulado PMG66EPQ.

150 €



635

200 Pesetas. 16 de Septiembre de 1980. Serie M, última serie emitida. (Edifil 2021: 480a). Apresto original. SC. Encapsulado NCV65TQP.

35 €



638

10000 Pesetas. 24 de Septiembre de 1985. Serie especial 9A. (Edifil 2021: 481b). SC-.

65 €



639

10000 Pesetas. 24 de Septiembre de 1985. Pareja correlativa. Serie especial 9A. (Edifil 2021: 481b). SC.

150 €



642

10000 Pesetas. 24 de Septiembre de 1985. Pareja correlativa. Sin serie y numeración bajísima. (Edifil 2021: 481). SC-

200 €



640

10000 Pesetas. 24 de Septiembre de 1985. Sin serie y numeración bajísima (000658). (Edifil 2021: 481). SC-

125 €



643

10000 Pesetas. 24 de Septiembre de 1985. Sin serie. (Edifil 2021: 481, Pick: 161). Inusual en esta excepcional calidad. SC. Encapsulado NCV66TQP.

85 €



641

10000 Pesetas. 24 de Septiembre de 1985. Sin serie y numeración muy baja. (Edifil 2021: 481, Pick: 161). Inusual en esta excepcional calidad. SC. Encapsulado PMG65EPQ.

120 €



644

10000 Pesetas. 24 de Septiembre de 1985. Sin serie. (Edifil 2021: 481, Pick: 161). Inusual en esta excepcional calidad. SC. Encapsulado PMG65EPQ.

90 €



645

10000 Pesetas. 24 de Septiembre de 1985. Sin serie. (Edifil 2021: 481). SC.

70 €



646

10000 Pesetas. 24 de Septiembre de 1985. Sin serie. (Edifil 2021: 481). EBC++

30 €



647

10000 Pesetas. 24 de Septiembre de 1985. Serie A. (Edifil 2020: 481a). SC.

60 €



648

10000 Pesetas. 24 de Septiembre de 1985. Serie L y numeración capicua. (Edifil 2021: 481a). SC.

120 €



649

10000 Pesetas. 24 de Septiembre de 1985. Pareja correlativa. Serie L. (Edifil 2017: 481a). EBC. Encapsulados ICG50, ambos.

90 €



650

10000 Pesetas. 24 de Septiembre de 1985. Serie 1X. (Edifil 2021: 481a, Pick: 161). SC. Encapsulado NCV65TQP.

70 €

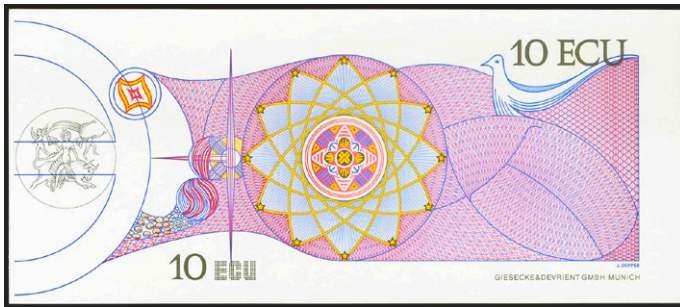

651

10 Ecu. 1992. SPECIMEN. Billete Promocional de la moneda única Europea, el Ecu, expuesta en el pabellón de la Comunidad Europea con motivo de la Exposición Universal de Sevilla. Muy raro. SC-

25 €



653

2000 Pesetas. 24 de Abril de 1992. Serie especial 9A. (Edifil 2021: 482b, Pick: 162*). Muy rara serie en esta excepcional calidad. SC. Encapsulado PMG66EPQ.

140 €



652

Serie completa de los billetes de 1000, 2000 (además otro con la numeración 1S), 5000 y 10000 Pesetas emitidos en 1992 y todos ellos con el mismo número de serie N°004062. (Edifil 2021: 482/85, 482A). Raro conjunto. SC. Encapsulado PMG64EPQ, 67EPQ, 63EPQ, 66EPQ y 66EPQ, respectivamente.

600 €



654

2000 Pesetas. 24 de Abril de 1992. Sin serie y numeración bajísima. (Edifil 2021: 482, Pick: 162). SC. Encapsulado PMG66EPQ.

60 €



655

2000 Pesetas. 24 de Abril de 1992. Sin serie y numeración bajísima. (Edifil 2021: 482). SC.

35 €



656

2000 Pesetas. 24 de Abril de 1992. Pareja correlativa. Sin serie y numeración bajísima. (Edifil 2021: 482). SC.

45 €



657

2000 Pesetas. 24 de Abril de 1992. Sin serie. (Edifil 2021: 482). SC.

25 €



658

2000 Pesetas. 24 de Abril de 1992. Pareja correlativa. Sin serie. (Edifil 2021: 482). SC.

40 €



659

2000 Pesetas. 24 de Abril de 1992. Serie especial 9B. (Edifil 2021: 482Ab, Pick: 164*). Aprestado original. SC. Encapsulado PMG64EPQ.

75 €



660

2000 Pesetas. 24 de Abril de 1992. Serie especial 9C. (Edifil 2021: 482Ab, Pick: 164*). Raro en esta calidad. SC. Encapsulado PMG66EPQ.

100 €



661

2000 Pesetas. 24 de Abril de 1992. Serie especial 9C. (Edifil 2021: 482Ab). Conserva todo su apresto original. SC-

75 €



664

1000 Pesetas. 12 de Octubre de 1992. Serie especial 9A. (Edifil 2021: 483c, Pick: 163*). Raro en esta excepcional calidad. SC. Encapsulado PMG67EPQ.

65 €



662

2000 Pesetas. 24 de Abril de 1992. Serie especial 9C. (Edifil 2021: 482Ab). EBC+++-. Encapsulado NCV58TQP.

45 €



665

1000 Pesetas. 12 de Octubre de 1992. Serie especial 9A. (Edifil 2021: 483c, Pick: 163*). Inusual en esta excepcional calidad. SC. Encapsulado PMG66EPQ.

70 €



663

2000 Pesetas. 24 de Abril de 1992. Serie especial 9D. (Edifil 2021: 482Ab, Pick: 164*). Raro en esta calidad, apresto original. SC. Encapsulado PMG66EPQ.

130 €



666

1000 Pesetas. 12 de Octubre de 1992. Serie especial 9A. (Edifil 2021: 483c). SC.

35 €



667

1000 Pesetas. 12 de Octubre de 1992. Serie especial 9B. (Edifil 2021: 483d, Pick: 163*). Raro en esta excepcional calidad. SC. Encapsulado PMG66EPQ.

75 €



670

1000 Pesetas. 12 de Octubre de 1992. Pareja correlativa. Sin serie y numeración muy baja. (Edifil 2020: 483). SC.

20 €



668

1000 Pesetas. 12 de Octubre de 1992. Serie especial 9B. (Edifil 2021: 483d). SC.-.

20 €



671

1000 Pesetas. 12 de Octubre de 1992. Sin serie. (Edifil 2021: 483). SC.

15 €



669

1000 Pesetas. 12 de Octubre de 1992. Serie especial 9C. (Edifil 2021: 483d). SC.

30 €



672

Conjunto de 5 billetes correlativos de 1000 Pesetas emitidos el 12 de Octubre de 1992, todos ellos sin serie (Edifil 2021: 483). SC.

45 €



674

1000 Pesetas. 12 de Octubre de 1992. Trío correlativo. Sin serie. (Edifil 2021: 483). SC.

25 €



673

1000 Pesetas. 12 de Octubre de 1992. Pareja correlativa. Sin serie. (Edifil 2021: 483). SC.

20 €



675

Conjunto de 8 billetes correlativos de 1000 Pesetas emitidos el 12 de Octubre de 1992, todos ellos serie C (Edifil 2021: 483a). SC.

30 €



676

1000 Pesetas. 12 de Octubre de 1992. Serie 3N. (Edifil 2021: 483b, Pick: 163). SC. Encapsulado PMG67EPQ.

40 €



677

5000 Pesetas. 12 de Octubre de 1992. Serie especial 9A. (Edifil 2021: 484b, Pick: 165*). Inusual en esta excepcional calidad. SC. Encapsulado PMG67EPQ.

90 €



678

5000 Pesetas. 12 de Octubre de 1992. Serie especial 9A. (Edifil 2021: 484b). Manchita del tiempo. EBC+.

45 €



679

5000 Pesetas. 12 de Octubre de 1992. Pareja correlativa. Serie especial 9A. (Edifil 2021: 484b). SC.

140 €



680

Conjunto de 10 billetes correlativos de 5000 Pesetas emitidos el 12 de Octubre de 1992, todos ellos con la serie 9A (Edifil 2021: 484b). Raros y presentando ondulaciones naturales del proceso de fabricación (este es el único motivo de "quitarle" el SC) EBC+++.

250 €



681

5000 Pesetas. 12 de Octubre de 1992. Serie especial 9C. (Edifil 2021: 484b, Pick: 165*). Raro en esta excepcional calidad. SC. Encapsulado PMG66EPQ.

75 €



682

5000 Pesetas. 12 de Octubre de 1992. Serie especial 9C. (Edifil 2021: 484b, Pick: 165*). EBC+++.

40 €



683

5000 Pesetas. 12 de Octubre de 1992. Serie especial 9C. (Edifil 2021: 484b). SC.

75 €



684

5000 Pesetas. 12 de Octubre de 1992. Sin serie. (Edifil 2021: 484). SC.

40 €



685

5000 Pesetas. 12 de Octubre de 1992. Pareja correlativa. Sin serie. (Edifil 2021: 484). EBC+.

45 €



686

5000 Pesetas. 12 de Octubre de 1992. Serie A. (Edifil 2021: 484a). SC.

35 €



687

5000 Pesetas. 12 de Octubre de 1992. Serie E y numeración muy curiosa E400000. (Edifil 2021: 484a). SC.

60 €



688

5000 Pesetas. 12 de Octubre de 1992. Serie 5Z. (Edifil 2021: 484a, Pick: 165). SC. Encapsulado PMG65EPQ.

45 €



689

10000 Pesetas. 12 de Octubre de 1992. Serie especial 9A. (Edifil 2021: 485b, Pick: 166*). Raro en esta excepcional calidad, apresto original. SC. Encapsulado PMG65EPQ.

150 €



690

10000 Pesetas. 12 de Octubre de 1992. Pareja correlativa. Serie especial 9A. (Edifil 2021: 485b). SC.

140 €



691

10000 Pesetas. 12 de Octubre de 1992. Sin serie. (Edifil 2021: 485, Pick: 161). Raro en esta excepcional calidad. SC. Encapsulado NCV67TQP.

80 €



692

10000 Pesetas. 12 de Octubre de 1992. Sin serie. (Edifil 2021: 485). SC.

70 €



693

10000 Pesetas. 12 de Octubre de 1992. Sin serie. (Edifil 2021: 485).
EBC+++.

50 €



694

10000 Pesetas. 12 de Octubre de 1992. Pareja correlativa. Sin serie.
(Edifil 2021: 485). SC.

120 €



695

10000 Pesetas. 12 de Octubre de 1992. Serie 1G. (Edifil 2021: 485a,
Pick: 166). SC. Encapsulado PMG64EPQ.

75 €



696

5 Euros. 1 de Enero de 2002. Firma Duisenberg. Serie V (España).
(Edifil 2021: 486, Pick: 1v). SC. Encapsulado PMG67EPQ.

40 €

Billetes Euros



697

5 Euros. 1 de Enero de 2002. Firma Duisenberg. Serie V (España).
(Edifil 2021: 486). SC-.

10 €



698

5 Euros. 1 de Enero de 2002. Pareja correlativa (cabe recordar que el último dígito de la numeración de todos los billetes denominados en euros es para control interno del Banco Central Europeo, el que marca la correlatividad de los billetes es el penúltimo dígito). Firma Duisenberg. Serie V (España). (Edifil 2021: 486, Pick: 1v). SC. Encapsulado NCV66TQP, ambos.

50 €

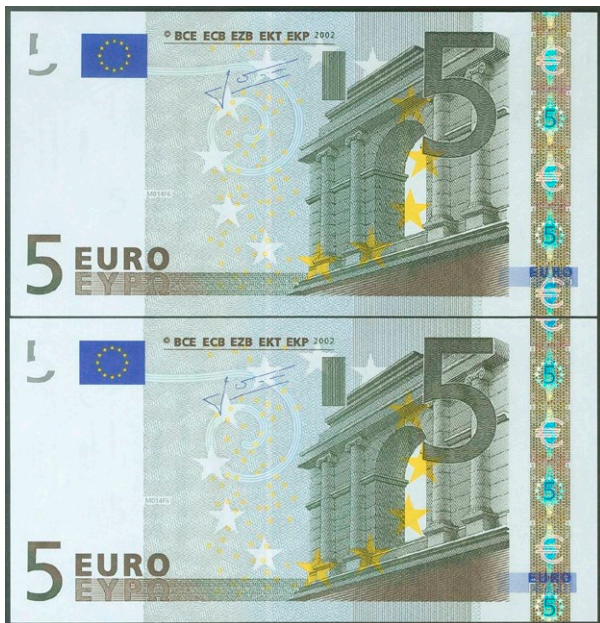

699

5 Euros. 1 de Enero de 2002. Pareja correlativa. Firma Trichet. Serie V (España) (cabe recordar que el último dígito de la numeración de todos los billetes denominados en euros es para control interno del Banco Central Europeo, el que marca la correlatividad de los billetes es el penúltimo dígito). (Edifil 2021: 486A). SC.

30 €



700

10 Euros. 1 de Enero de 2002. Firma Duisenberg. Serie V (España). (Edifil 2021: 487). SC-.

15 €

Billetes Españoles



701

Conjunto de 100 billetes correlativos (cabe recordar que el último dígito de la numeración de todos los billetes denominados en euros es para control interno del Banco Central Europeo, el que marca la correlatividad de los billetes es el penúltimo dígito) de 50 Euros emitidos el 1 de Enero de 2002, en "fajo", con la firma de Duisenberg y la serie V (España). (Edifil 2021: 489). Rarísimo y espectacular. SC.

6.000 €

Billetes Españoles

Billetes Euros



702

100 Euros. 1 de Enero de 2002. Firma Duisenberg. Serie V (España). (Edifil 2021: 490). SC--.

120 €



705

500 Euros. 1 de Enero de 2002. Firma Duisenberg. Serie V (España). (Edifil 2021: 492, Pick: 7v). SC. Encapsulado PMG66EPQ.

850 €

Billetes Euros



703

100 Euros. 1 de Enero de 2002. Firma Draghi. Serie V (España). (Edifil 2021: 490B, Pick: 18v). SC. Encapsulado PMG67EPQ.

180 €



706

5 Euros. 2 de Mayo de 2013. Firma Draghi. Serie V (España). (Edifil 2021: 493, Pick: 20v). SC. Encapsulado PMG67EPQ.

40 €



704

200 Euros. 1 de Enero de 2002. Firma Duisenberg. Serie V (España). (Edifil 2021: 491). SC--.

200 €

Billetes Españoles



707

5 Euros. 2 de Mayo de 2013. Firma Draghi. Serie V (España). (Edifil 2021: 493, Pick: 20v). SC. Encapsulado NCV67TQP.

35 €

Billetes Euros



708

5 Euros. 2 de Mayo de 2013. Firma Draghi. Serie V (España). (Edifil 2021: 493). Ondulación natural del proceso de fabricación (este es el único motivo de "quitarle" el SC) EBC+++.

5 €



709

5 Euros. 2 de Mayo de 2013. Firma Lagarde. Serie V (España). (Edifil 2021: 493A, Pick: 27v). Apresto original. SC. Encapsulado PMG67EPQ.

40 €



710

5 Euros. 2 de Mayo de 2013. Firma Lagarde. Serie V (España). (Edifil 2021: 493A, Pick: 27v). Apresto original. SC. Encapsulado PMG66EPQ.

35 €



711

5 Euros. 2 de Mayo de 2013. Pareja correlativa. Firma Lagarde. Serie V (España). (Edifil 2021: 493A, Pick: 27v). SC. Encapsulado NCV67TPQ.

50 €



712

10 Euros. 23 de Septiembre de 2014. Firma Draghi. Serie V (España). (Edifil 2021: 494, Pick: 21v). SC. Encapsulado PMG67EPQ.

45 €



713

10 Euros. 23 de Septiembre de 2014. Firma Draghi. Serie V (España). (Edifil 2021: 494). Ondulación natural del proceso de fabricación (este es el único motivo de "quitarle" el SC). EBC+++.

10 €

Lotes y Colecciones



714

50 Euros. 4 de Abril de 2017. Firma Draghi. Serie V (España).
(Edifil 2021: 496, Pick: 23v). SC. Encapsulado PMG67EPQ.

75 €



715

100 Euros. 28 de Mayo de 2019. Firma Draghi. Serie V (España).
(Edifil 2021: 497, Pick: 24v). SC. Encapsulado PMG67EPQ.

140 €

Billetes Españoles



716

Prueba de billete de la FNMT, emitido en el 2010. No catalogado.
SC. Encapsulado PMG66EPQ.

120 €

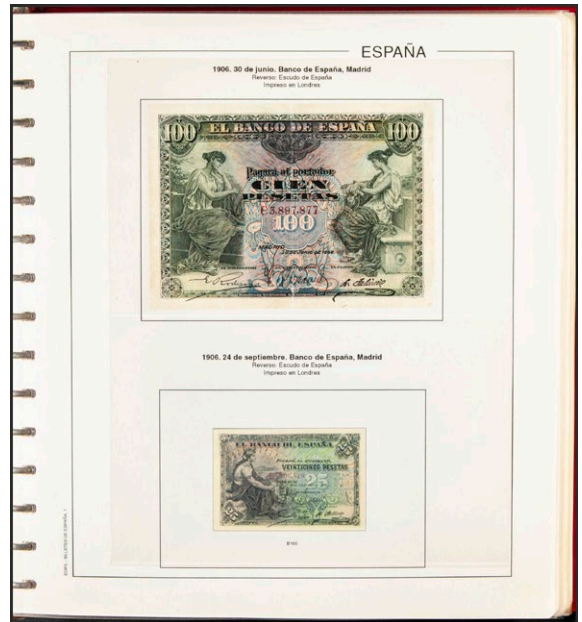

717

Colección de la mayoría de los billetes emitidos por el Banco de España desde el Reinado de Alfonso XIII hasta el de Juan Carlos I, con la mayoría de billetes en calidades bajas hasta Juan Carlos I, a partir de entonces con buenas calidades entre SC- y EBC+. IMPRESCINDIBLE EXAMINAR.

600 €



718

Precioso conjunto de billetes del Banco de España de diversas calidades y diferentes emisiones que incluyen dos cheques y una serie filatélica de Portugal. A EXAMINAR.

Libre



719

Conjunto de billetes del Banco de Bilbao y de la Guerra Civil de Barcelona, se incluyen dos nombramientos del Cónsul de Tuy, el señor Joao Antonio Lecoq además de dos reproducciones de billetes extranjeros. A EXAMINAR.

Libre



721

Conjunto de dos serie completas del Banco de Bilbao emitidos el 1 de Enero de 1937, de los No Emitidos el 500 Pesetas y el 1000 Pesetas sólo se incluye un ejemplar, calidades pobres. A EXAMINAR.

Libre



720

Conjunto de billetes del Banco de España, la mayoría del Banco de Bilbao (incluye un trío correlativo y una pareja correlativa y una pareja muy próxima en sus numeraciones), en diversas calidades y una pareja correlativa (sin desprender) del 20 Centavos de Cuba española con la sobrecarga PLATA dudosa. A EXAMINAR.

Libre



722

Conjunto de 7 billetes del Banco de España y 5 billetes de la Guerra Civil (en nuestra opinión la mayoría fantasías) de diferentes emisiones y en diversas calidades. A EXAMINAR.

Libre



723

Conjunto de 7 billetes del Banco de España de diferentes emisiones y en diversas calidades. A EXAMINAR.

Libre



725

Conjunto de más de 60 billetes del Banco de España, de diversas emisiones, en calidades pobres y cantidades diversas. A EXAMINAR.

Libre



724

Conjunto de más de 50 billetes del Banco de España de diferentes emisiones y en diversas calidades. A EXAMINAR.

Libre



726

Precioso resto de colección de más de 200 billetes del Banco de España, de diferentes emisiones y en diversas calidades, incluyendo varios billetes de altas denominaciones e importancia, además de un pequeño apartado de billetes del Banco Español de la Isla de Cuba. IMPRESCINDIBLE EXAMINAR.

2.500 €



727

BONOS Y ACCIONES. Magnífico y variado conjunto formado por decenas de documentos emitidos en España a lo largo del siglo XX y entre los que encontramos: Acciones y Dividendos (cupones), Empréstitos Municipales (Ayuntamientos de Valencia, Albacete o Cartagena entre otros) y de Diputaciones (Barcelona), Deudas del Tesoro y Amortizables etc. Conjunto con una gran variedad de sectores económicos representados donde podemos encontrar desde sociedades metalúrgicas y fabriles, a empresas de alimentación pasando por comercios, centrales eléctricas o bancos. Entre las instituciones expendedoras aparecen: La Compañía General de Tabacos de Filipinas, Gijón Industrial, Telefónica Nacional de España, Banco de Madrid, Banco de Sabadell o Banco de Castilla entre muchas otras. Gracias a este tipo de documentación podemos entender como se organizó y fraguó la sociedad económica española de la que hoy en día somos herederos directos. Diferentes estados de conservación. A EXAMINAR.

Libre



728

BONOS Y ACCIONES. MINAS. Extraordinaria colección de bonos y acciones de Sociedades Mineras Españolas con ejemplares emitidos entre el último tercio del siglo XIX y el primero del siglo XX. Entre las Sociedades encontramos a la Carbonera de Calaf, la Sociedad Minera de Villaodrid, La Providencia o las Sociedades Anónima de San Julián, de Peñafior y Aurora del Pirineo. La emisión de esta documentación coincide cronológicamente con el máximo desarrollo de la Revolución Industrial en España y el papel fundamental que en esta tuvo el sector minero. Diferentes estados de conservación. A EXAMINAR.

Libre

Billetes Españoles



729

BONOS Y ACCIONES. TRANSPORTE. Magnífico y variado conjunto compuesto por decenas de documentos emitidos en España desde finales del siglo XIX hasta finales del XX. Entre los documentos encontramos participaciones de compañías marítimas, de ferrocarriles, tranvías, autobuses e incluso autopistas. Destacan magníficos ejemplares de la primera mitad del XX como el de la Compañía General de Coches de Lujo, de la Compañía Transatlántica del Barcelona, de la Marítima Vizcaína, de la Compañía del Ferrocarril de Zafra a Huelva o de la Compañía del Tranvía a Vapor de Castellón de la Plana entre otros muchos. Diferentes estados de conservación. A EXAMINAR.

Libre



730

BONOS Y ACCIONES. Interesante y amplia colección de bonos y acciones extranjeras de los siglos XIX y XX y de países tan dispares como Rusia, Costa Rica, Argentina, México, Francia o Uruguay entre otros. Podemos encontrar documentación tanto de bancos (Banco de Crédito Mexicano, Banco Español de la Isla de Cuba, Constructor de la Plata, etc) como de empresas públicas y privadas: Canal de Panamá, empresas mineras, compañías extranjeras pero con concesiones en España (como la londinense de ferrocarriles Railway Alcoy and Gandía Harbour o la minera Arnoya Mining Company), Empresas o Negociaciones Agrícolas etc. Diferentes estados de conservación. A EXAMINAR.

Libre

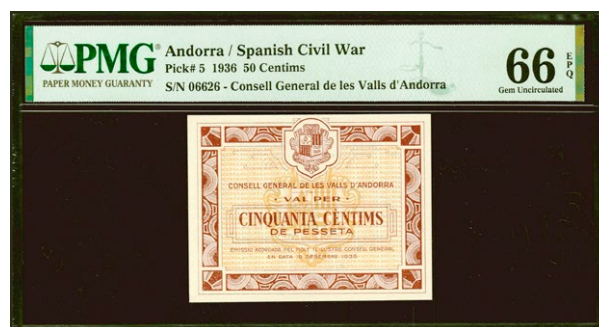

731

ANDORRA. 50 Centims. 19 de Diciembre de 1936. Sin serie. (Edifil 2021: 1, Pick: 5). Raro en esta excepcional calidad, apresto original. SC. Encapsulado PMG66EPQ.

500 €

Billetes de Colonias y Otros



732

ANDORRA. 1 Pesseta. 19 de Diciembre de 1936. Sin serie. (Edifil 2021: 2, Pick: 1). Inusual en esta calidad. EBC++. Encapsulado PMG58 (minor ink).

500 €



733

ANDORRA. 1 Pesseta. 19 de Diciembre de 1936. Sin serie. (Edifil 2021: 2, Pick: 1). MBC.

200 €



734

ANDORRA. 1 Pesseta. 19 de Diciembre de 1936. Sin serie. (Edifil 2021: 3). Conserva todo su apresto original. SC-.

275 €



737

ANDORRA. 2 Pessetas. 19 de Diciembre de 1936. Sin serie. (Edifil 2021: 4, Pick: 2). Raro. MBC+

325 €



735

ANDORRA. 1 Pesseta. 19 de Diciembre de 1936. Sin serie. (Edifil 2021: 3). MBC.

120 €

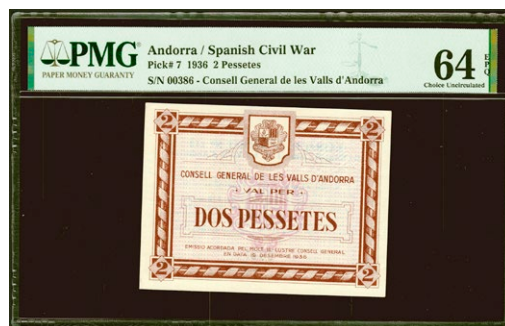

738

ANDORRA. 2 Pessetas. 19 de Diciembre de 1936. Sin serie y numeración bajísima. (Edifil 2021: 5, Pick: 7). Raro en esta calidad, apresto original. SC. Encapsulado PMG64EPQ.

1.000 €

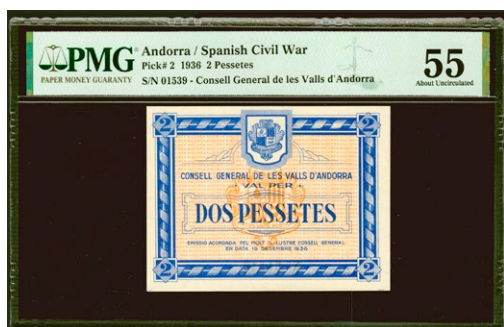

736

ANDORRA. 2 Pessetas. 19 de Diciembre de 1936. Sin serie. (Edifil 2021: 4, Pick: 2). Raro. EBC+. Encapsulado PMG55.

700 €



739

ANDORRA. 2 Pessetas. 19 de Diciembre de 1936. Sin serie y numeración baja. (Edifil 2021: 5, Pick: 7). Raro. MBC.

250 €

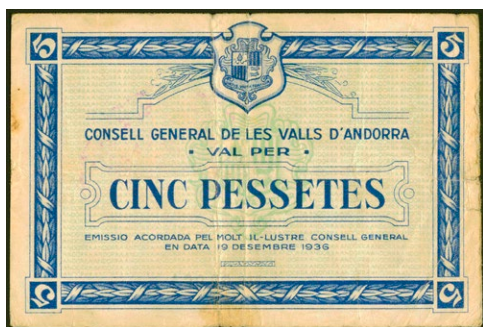

740

ANDORRA. 5 Pessetes. 19 de Diciembre de 1936. Sin serie. (Edifil 2021: 6, Pick: 3). Rarísimo. MBC.

400 €



743

BANCO ESPAÑOL DE LA ISLA DE CUBA. 5 Centavos. 15 de Mayo de 1896. Serie J. (Edifil 2021: 69). Conserva todo su apresto original. SC.

15 €



741

ANDORRA. 5 Pessetes. 19 de Diciembre de 1936. (Edifil 2021: 7, Pick: 8). Raro. MBC.

400 €



744

BANCO ESPAÑOL DE LA ISLA DE CUBA. 10 Pesos. 15 de Mayo de 1896. Serie E y fechado con estampilla. (Edifil 2017: 73a). EBC.

10 €



742

CUBA. 3 Peso. 6 de Agosto de 1883. Falso de época. Serie D. (Edifil 2021: 55F). Puntitos de "polilla". RC.

30 €



745

BANCO ESPAÑOL DE LA ISLA DE CUBA. 10 Pesos. 15 de Mayo de 1896. Serie E y con la sobrecarga PLATA, al dorso. (Edifil 2021: 82). Puntito de aguja. EBC+.

15 €



746

BANCO ESPAÑOL DE LA ISLA DE CUBA. Conjunto de 2 billetes correlativos de 10 Pesos (sin desprender), emitidos el 15 de Mayo de 1896 con sobrecarga PLATA, al dorso. (Edifil 2021: 82). Apresto original, un billete punto de aguja, no se trata de un defecto, sino que todos los billetes de esa posición lo tienen debido al sistema de impresión. SC.

80 €



748

BANCO ESPAÑOL DE LA ISLA DE CUBA. Conjunto de 6 billetes correlativos de 10 Centavos (sin desprender), emitidos el 15 de Febrero de 1897. Serie K. (Edifil 2021: 84, Pick: 52). Inusual. SC.

75 €



747

BANCO ESPAÑOL DE LA ISLA DE CUBA. 10 Centavos. Pareja correlativa. 15 de Febrero de 1897. Serie K. (Edifil 2021: 84). Conserva todo su apresto original y uno de ellos puntito de aguja natural de la fabricación. SC.

25 €



749

BANCO ESPAÑOL DE LA ISLA DE CUBA. 20 Centavos. 15 de Febrero de 1897. Pareja correlativa. Serie I. (Edifil 2017: 85). Tonalizada. SC-

20 €



750

BANCO ESPAÑOL DE LA ISLA DE CUBA. Conjunto de 5 billetes correlativos de 20 Centavos (sin desprender), emitidos el 15 de Febrero de 1897. Serie I. (Edifil 2021: 85, Pick: 53a). Apresto original. SC.

75 €



751

CUBA Y PUERTO RICO. EMPRESTITO PATRIOTICO. 5 Pesos. 29 de Marzo de 1866. Serie D, este empréstito fue emitido al comienzo de la Guerra de los Diez Años de Cuba (1868-78) con el fin de recaudar fondos para la liberación de Cuba y Puerto Rico de España. (Echenagusía: página 85). Extraordinariamente raro billete del que sólo se conocían los dos ejemplares fotografiados en el libro de Echenagusía, ambos subastados en los años 2014 y 2016, este ejemplar es uno de los fotografiados en el libro de Echenagusía y subastados (puntito de pillola). MBC+.

2.200 €



752

GUINEA ECUATORIAL. 100 Pesetas. 12 de Octubre de 1969. Sin serie. (Pick: 1). Raro en esta excepcional calidad, apresto original. SC. Encapsulado PMG66EPQ.

150 €

Billetes Guerra Civil



753

BENIFAYO (VALENCIA). 25 Céntimos. (1936ca). (González: 1112). SC-.

50 €



754

CARAVACA (MURCIA). 25 Céntimos. (1937ca). Serie D. (González: 1609). MBC.

15 €



755

CHINCHILLA (ALBACETE). 25 Céntimos. (1938ca). (González: 1921). MBC+.

10 €



758

MOTRIL (GRANADA). 50 Céntimos. (1937ca). Comité Central Permanente de Enlace. (González: 3744). Muy raro. MBC.

20 €



756

FAYON (ZARAGOZA). 25 Céntimos. 15 de Abril de 1937. (González: 2415). Muy raro. MBC-.

50 €



759

VILLANUEVA DE CASTELLON (VALENCIA). 5 Céntimos. (1937ca). (González: 5611). Muy raro. EBC.

60 €



757

MANZANARES (CIUDAD REAL). 25 Céntimos. 1 de Agosto de 1937. Serie C. (González: 3369). MBC.

10 €



760

VILLANUEVA DE CASTELLON (VALENCIA). 1 Peseta. 1938. Serie A. (González: 5619). Raro. EBC.

60 €



761

ALFARRAS (LERIDA). 25 Céntimos. (1937ca). (González: 6168). Raro. MBC-.

60 €



764

BORRASSA (GERONA). 15 Céntimos. (1937ca). (González: 7168). Inusual. MBC.

40 €



762

ASCO (TARRAGONA). 25 Céntimos. Julio 1937. (González: 6436). Muy raro. MBC+.

50 €



765

CAPCANES (TARRAGONA). 1 Peseta. Agosto 1937. Serie A. (González: 7368). Raro. MBC.

20 €



763

BELLCAIRE D'URGELL (LERIDA). 1 Peseta. 4 de Enero de 1937. (González: 6970). MBC.

30 €

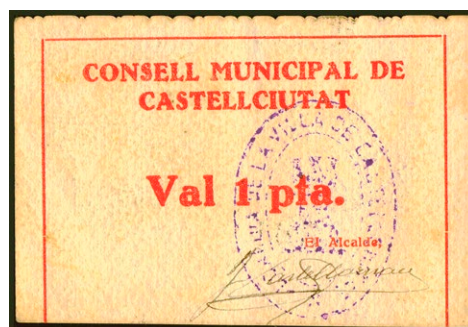

766

CASTELLCIUTAT (LERIDA). 1 Peseta. (1937ca). (González: 7435). Muy raro, cortado en el margen inferior. MBC-.

30 €



767

ESTERRI D'ANEU (LERIDA). 1 Peseta. 21 de Marzo de 1937. Serie D. (González: 7802). Raro. MBC-.

30 €



770

LES (LERIDA). 1 Peseta. 1937. (González: 8309). Raro. MBC-.

35 €



768

FIGOLS DE SEGRE (LERIDA). 1 Peseta. 25 de Octubre de 1937. Serie A. (González: 7849). Muy raro. EBC-.

35 €



771

LLAVORSI (LERIDA). 50 Céntimos. (1937ca). (González: 8356). Raro. MBC+.

40 €



769

GERRI DE LA SAL (LERIDA). 1 Peseta. (1937ca). (González: 8019). Raro. MBC-.

20 €



772

MARCA (TARRAGONA). 1 Peseta. 12 de Mayo de 1937. (González: 8557). Muy raro. MBC-.

120 €



773

OLIANA (LERIDA). 50 Céntimos. 20 de Agosto de 1937. (González: 8943). MBC-

30 €



776

PENELLES (LERIDA). 1 Peseta. Junio 1937. (González: 9185). Inusual. SC-

40 €



774

PARETS DEL VALLES (BARCELONA). 5 Céntimos. Agosto 1937. (González: 9155). EBC.

10 €



777

PERAMOLA (LERIDA). 25 Céntimos. Marzo 1937. (González: 9197). Muy raro. MBC.

50 €



775

PENELLES (LERIDA). 25 Céntimos. Junio 1937. (González: 9183). Inusual. MBC.

30 €



778

RIBERA DE CARDOS (LERIDA). 1 Peseta. 1937. (González: 9616). Raro. MBC.

25 €



779

SENTERADA (LERIDA). 1 Peseta. 1937. (González: 9943). Muy raro. RC.

60 €



782

SORT (LERIDA). 50 Céntimos. (1938ca). (González: 10045). Raro. MBC.

10 €



780

SEU DE URGELL (LERIDA). 50 Céntimos (azul), 50 Céntimos (rojo), 1 Peseta (rojo) y 1 Peseta (azul). 30 de Junio de 1937. (González: 9996/99). Inusual serie completa. EBC+/SC-.

40 €

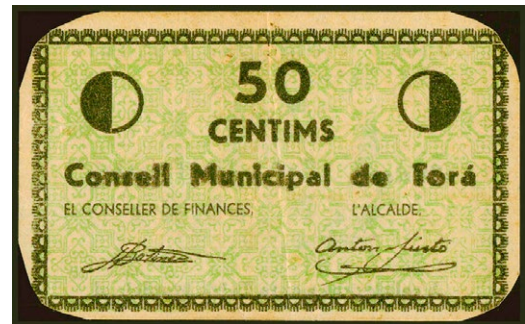

783

TORA (LERIDA). 50 Céntimos. (1937ca). Serie A. (González: 10297). Inusual, esquinas redondeadas. BC.

10 €



781

SEU DE URGELL (LERIDA). 25 Céntimos. 30 de Junio de 1937. (González: 10000). MBC+.

10 €



784

TOROELLA DE MONTGRI (GERONA). 50 Céntimos. 6 de Agosto de 1937. (González: 10394). MBC-.

15 €



785

VIELLA (LERIDA). 1 Peseta. (1937ca). Serie C. (González: 10657). Muy raro. SC.

75 €



787

VILALLER (LERIDA). 50 Céntimos. 1937. (González: 10746). Muy raro. MBC+.

20 €



786

VILA-SECA DE SOLCINA (TARRAGONA). 50 Céntimos. Serie B. (González: 10672). Inusual. MBC.

20 €



788

Conjunto de billetes de la Guerra Civil, la mayoría fantasías de diferentes localidades. A EXAMINAR.

Libre

ibercoin

Francisco Gervás, 14 | ES28020 Madrid
T: +34 915 480 799 | F: +34 915 416 070
info@ibercoin.com | www.ibercoin.com

